DAN COOPER

LES HOMMES AUX AILES D'OR

par A. WEINBERG

EDITIONS DU LOMBARD

Dan Cooper - T15 - Les hommes aux ailes d'or - Ed. Lombard - Bastucio [Non destiné à la vente - Not for sale]

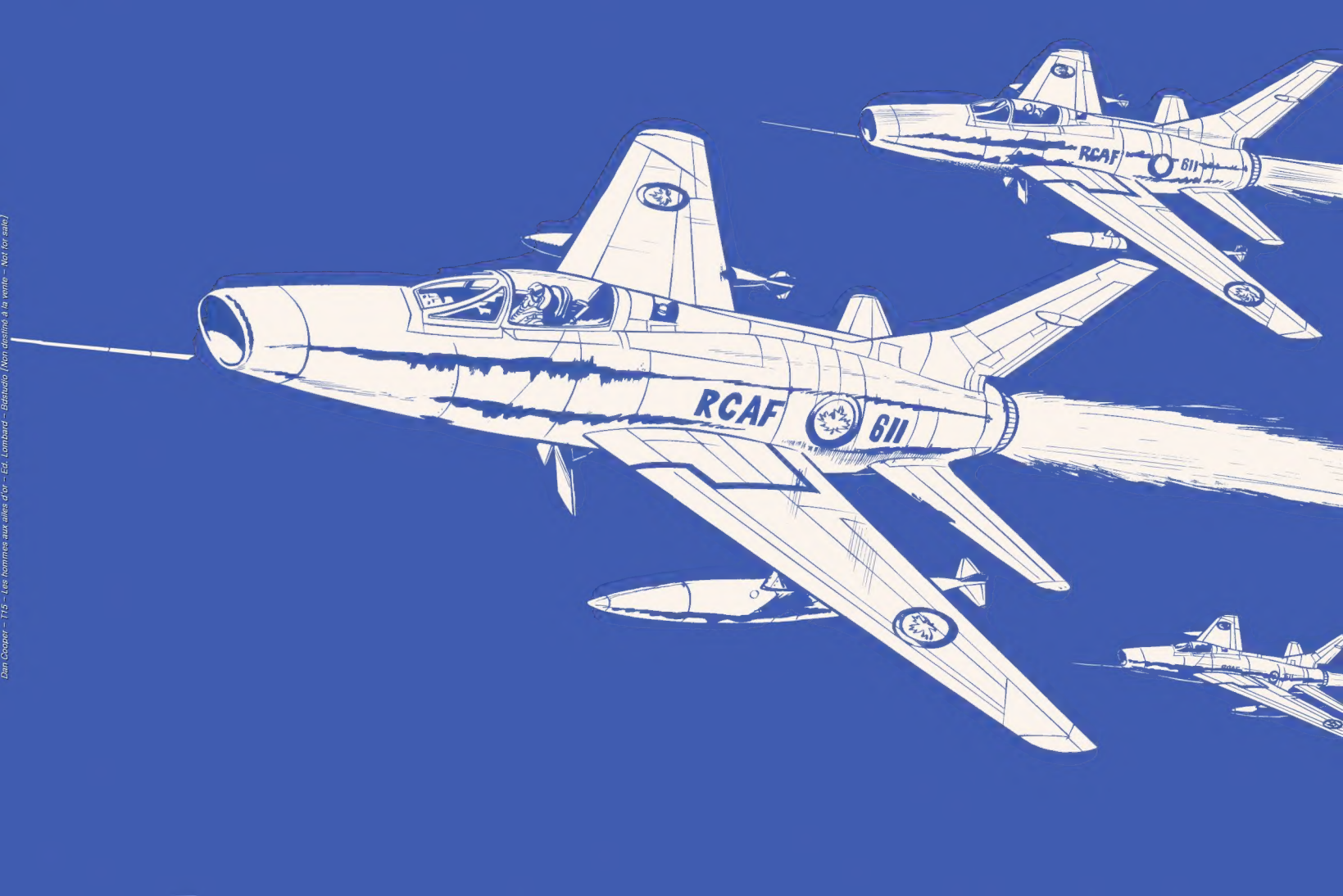

Dan Cooper – 115 – Les hommes aux ailes d'or – Ed. Lombard – Bdstudio (Non destiné à la vente – Not for sale)

Albert Weinberg

LES AVENTURES DE DAN COOPER

LES HOMMES AUX AILES D'OR

LES EDITIONS DU LOMBARD

1-11, avenue Paul-Henri Spaak • 1070-Bruxelles

Dan Cooper – 17 – Les hommes aux ailes d'or – Ed. Lombard – Exclusivité (Non destiné à la vente – Not for sale)

Dan Cooper – 176 – Les hommes aux ailes d'or – Ed. Lombard – Bastudio [Non destiné à la vente – Not for sale]

Lisez les nouvelles aventures
de ce héros dans le

journal tintin

chaque semaine

Tous droits de reproduction, de traduction
et d'adaptation réservés pour tous pays,
y compris l'U.R.S.S.
Copyright 1978 by Editions du Lombard, Bruxelles
D 1978-0086-1142

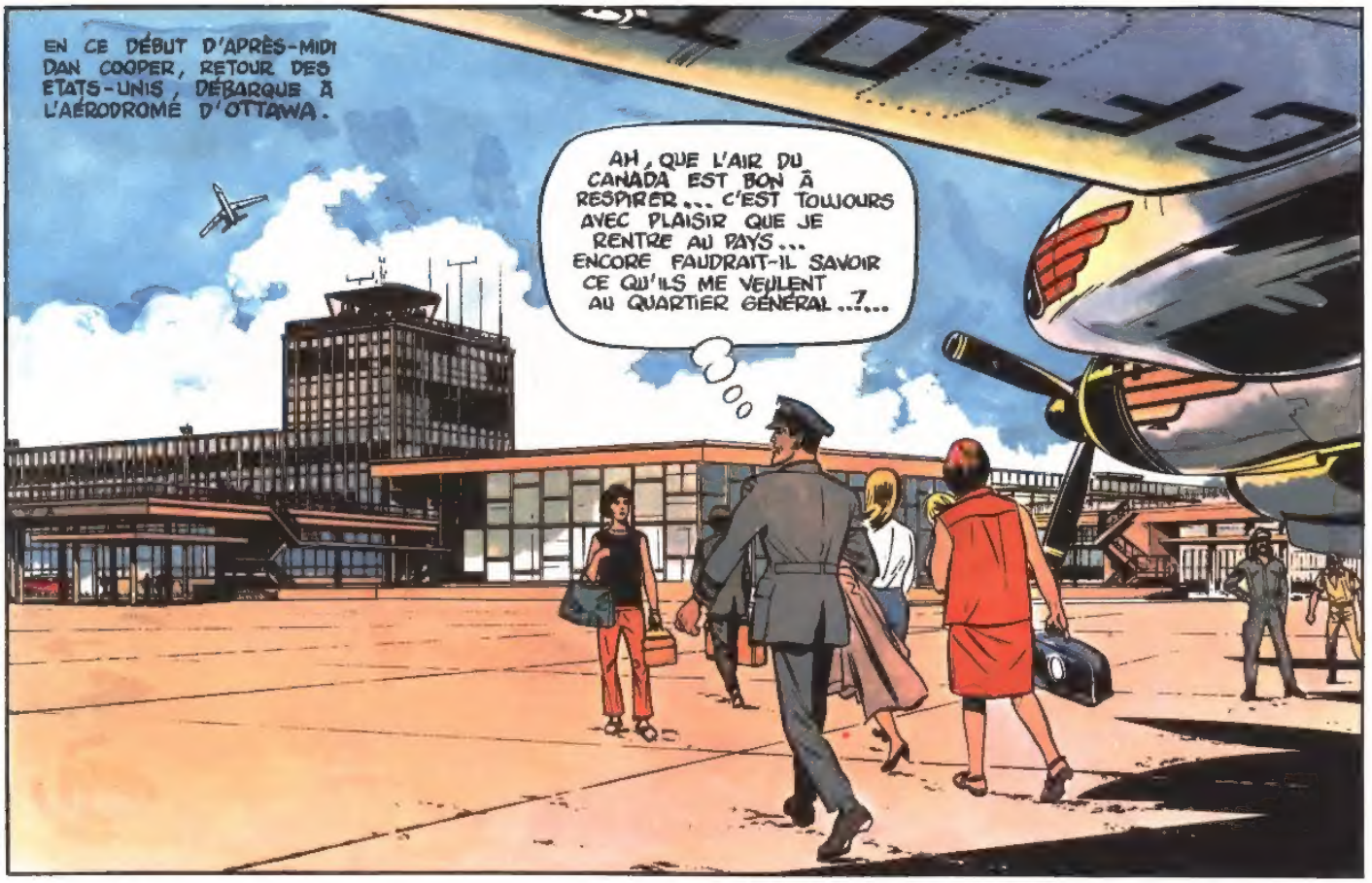

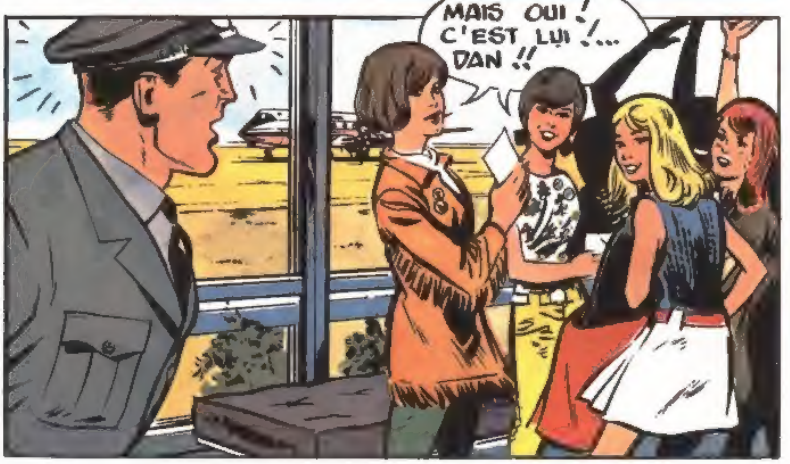

Dan Cooper – T15 – Les hommes aux ailes d'or – Ed. Lombard – Bdstudio [Non destiné à la vente – Not for sale]

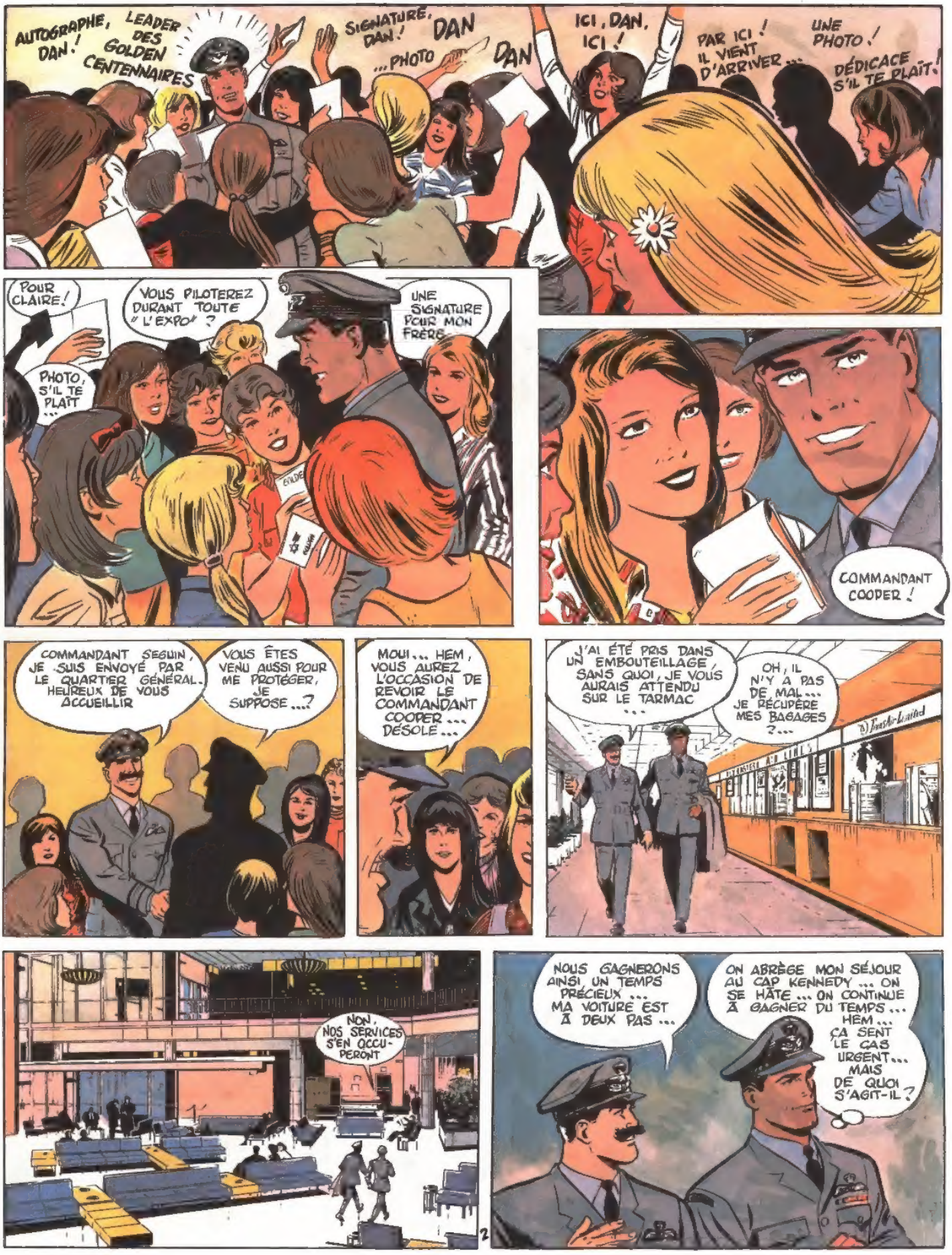

Dan Cooper – T15 – Les hommes aux ailes d'or – Ed. Lombard – Bastudio [Non destiné à la vente – Not for sale]

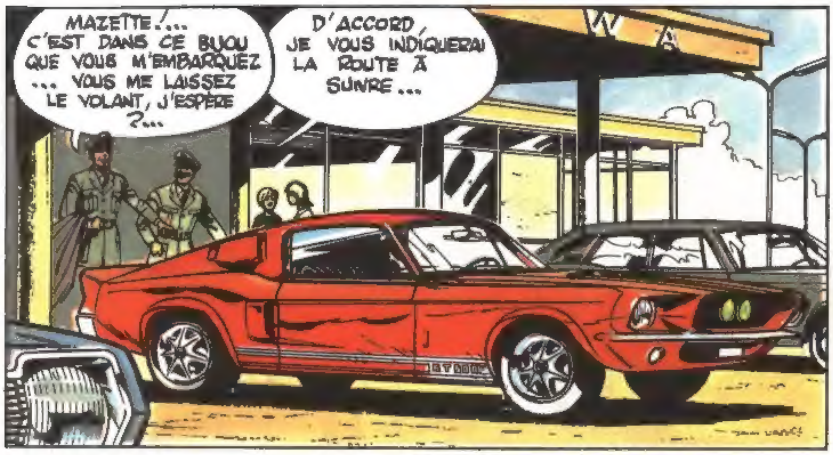

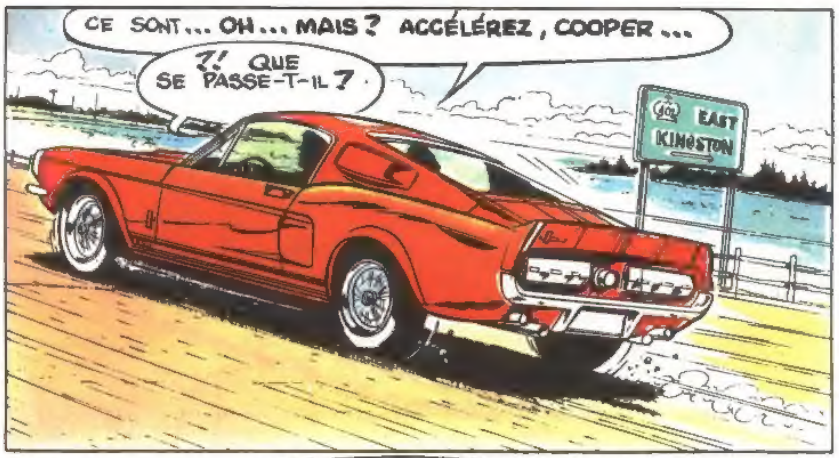

Dan Cooper – 115 – Les hommes aux ailes d'or – Ed. Lombard – Estudio [Non destiné à la vente – Not for sale]

[Dan Cooper – T15 – Les hommes aux ailes d'or – Ed. Lombard – Bastudio /Non destiné à la vente – Not for sale]

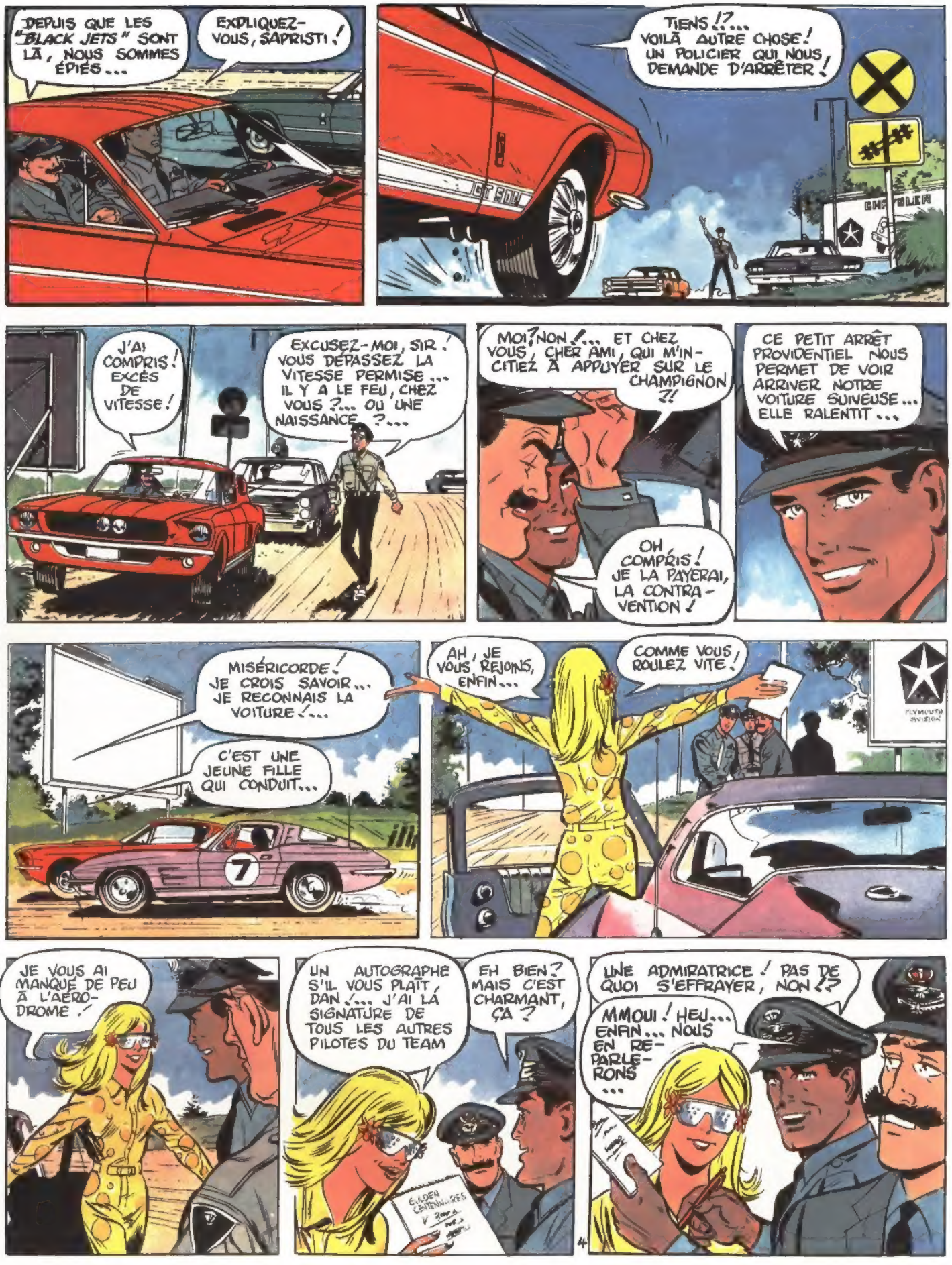

Dan Cooper – 115 – Les hommes aux ailes d'or – Ed. Lombard – Bastucio [Non destiné à la vente – Not for sale]

Dan Cooper – T15 – Les hommes aux ailes d'or – Ed. Lombard – Bastudio [Non destiné à la vente – Not for sale]

WWOOWW
TCHIIIOW
WIIIOW
QUELLES MACHINES !! ET QUELS PILOTES !?! CHAPEAU !!
?!... QUE SE PASSE-T-IL ?... IL LÂCHE DE LA FUMÉE, CELUI-LÀ !?... IL REVIENT VERS NOUS..
MALHEUR ! IL VA S'ÉCRASER !!!
KKCHÔW
ÔW
WIÔW
NON ! LE "JET" NOIR ET ORANGE, ÉQUIPÉ DE "COUSSINS D'AIR", SE POSE MOELLEUSEMENT SUR LA ROUTE...
À PEINE POSÉ "LE" PILOTE OUVRE LA VERRIÈRE ET...
?! DEUX CURIEUX ?!! VITE !! MA VISIÈRE OPAQUE ! ILS NE PEUVENT PAS VOIR MON VISAGE !!...
N'APPROCHEZ PAS !!...
?! MAIS C'EST UNE FEMME !?...
...ET QUI SE CACHE LE VISAGE SOUS UN MASQUE D'OR !?... QUE SIGNIFIE ?!

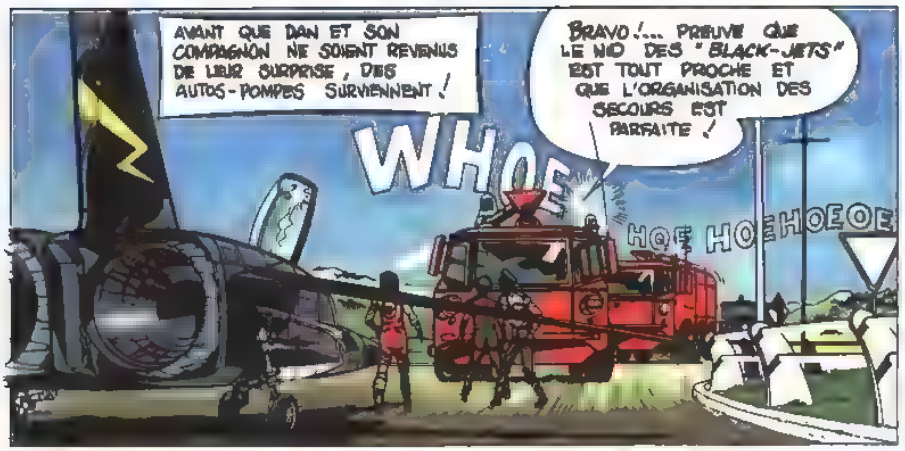
AVANT QUE DAN ET SON COMPAGNON NE SOIENT REVENUS DE LEUR SURPRISE, DES AUTOS-POMPES SURVIENNENT !
BRAVO !... PREUVE QUE LE NID DES "BLACK-JETS" EST TOUT PROCHE ET QUE L'ORGANISATION DES SECOURS EST PARFAITE !
WHOE
HOE HOEHOEOE

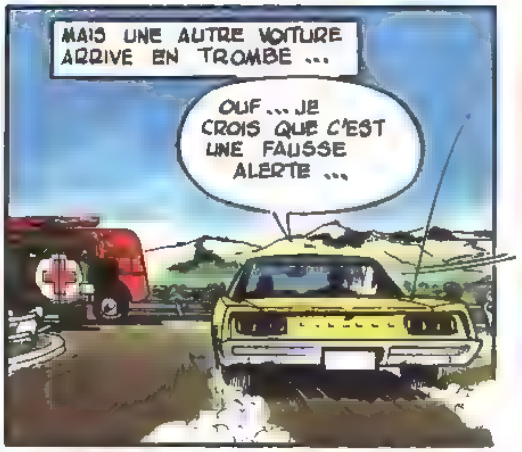
MAIS UNE AUTRE VOITURE ARRIVE EN TROMBE ...
OUF ... JE CROIS QUE C'EST UNE FAUSSE ALERTE ...

RIEN DE CASSÉ ?! QUE S'EST-IL DONC PASSÉ ?... NOUS AVONS VU NETTEMENT DE LA FUMÉE ...
JE N'Y COMPRENDS RIEN ... C'EST FINI MAINTENANT ...

AH !? DES AVIATEURS CANADIENS ?! VOUS VENEZ NOUS OBSERVER, PAS VRAI ?! POUR LE COMPTE DES " GOLDEN CENTENNAIRES ", SANS DOUTE ?...

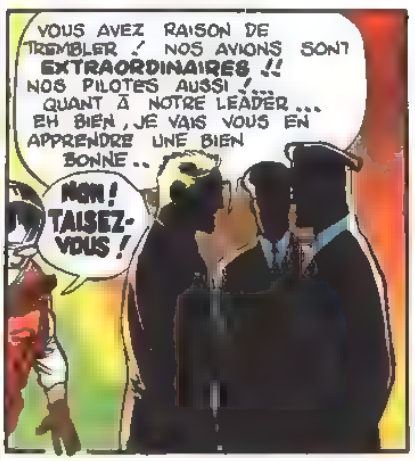
VOUS AVEZ RAISON DE TREMBLER ! NOS AVIONS SONT EXTRAORDINAIRES !! NOS PILOTES AUSSI !... QUANT À NOTRE LEADER ... EH BIEN, JE VAIS VOUS EN APPRENDRE UNE BIEN BONNE ..
MON ! TAISEZ-VOUS !

PARFAIT ! NOUS VOUS LAISSONS À VOS PETITES SCÈNES DE MÉNAGE ...
MAIS NOUS NOUS REVERRONS, JE VOUS LE PROMETS !

EH BIEN, IL EST TRÈS SPORT, CE MONSIEUR ... COMME J'AURAIS AIMÉ LUI FROTTER LES OREILLES !... MAIS IL VAUT MIEUX ÉVITER LA BAGARRE, CE SERAIT AJOUTER DU CRÉDIT À SES PROPOS !

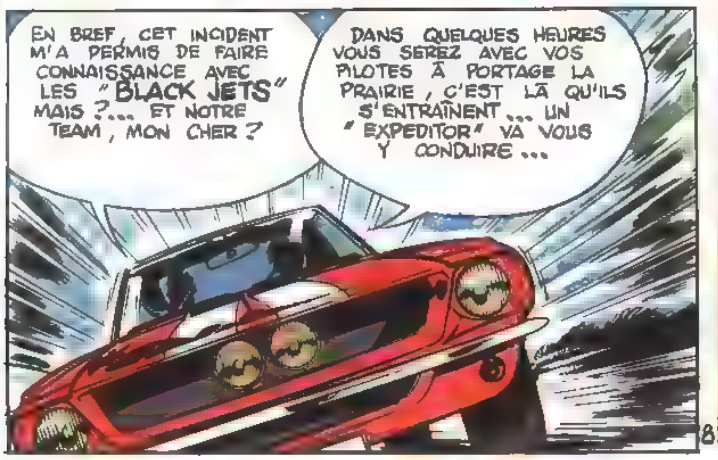
EN BREF, CET INCIDENT M'A PERMIS DE FAIRE CONNAISSANCE AVEC LES "BLACK JETS" MAIS ?... ET NOTRE TEAM, MON CHER ?
DANS QUELQUES HEURES VOUS SEREZ AVEC VOS PILOTES À PORTAGE LA PRAIRIE, C'EST LÀ QU'ILS S'ENTRAÎNENT ... UN " EXPEDITOR " VA VOUS Y CONDUIRE ...

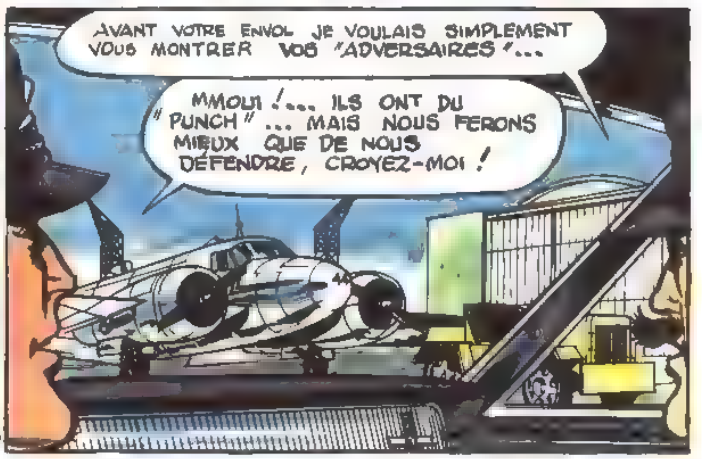
AVANT VOTRE ENVOL JE VOULAIS SIMPLEMENT VOUS MONTRER VOS "ADVERSAIRES"...
MMOUI !... ILS ONT DU " PUNCH " ... MAIS NOUS FERONS MIEUX QUE DE NOUS DÉFENDRE, CROYEZ-MOI !

TROIS HEURES PLUS TARD, LE BIMOTEUR QUI EMPORTE DAN ARRIVE À LA BASE DE PORTAGE
CANADIAN FORCES BASE
PORTAGE LA PRAIRIE

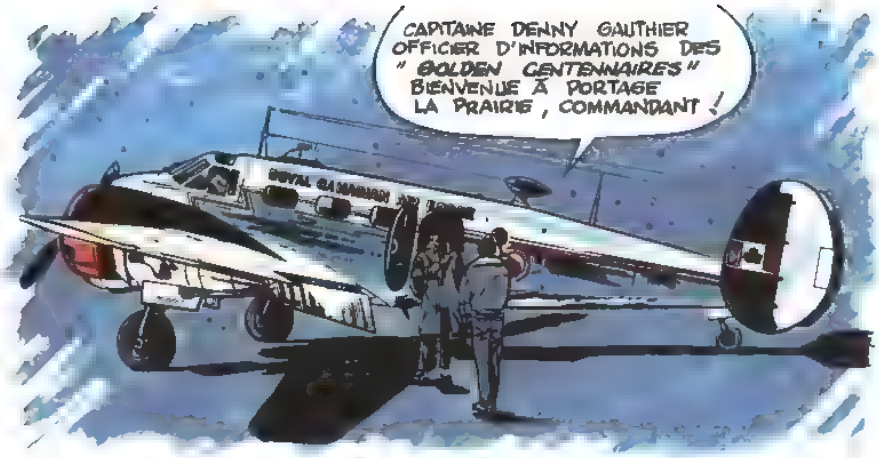
CAPITAINE DENNY GAUTHIER OFFICIER D'INFORMATIONS DES "GOLDEN CENTENNAIRES" BIENVENUE À PORTAGE LA PRAIRIE, COMMANDANT !

MERCI, CAPITAINE ... DITES DONC, IL NE FAIT PAS CHAUD CHEZ VOUS ...

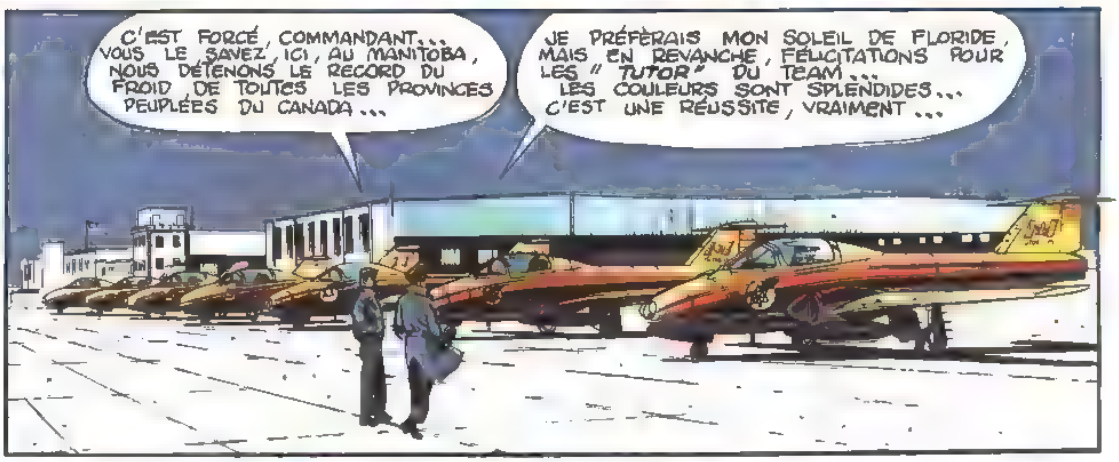
C'EST FORCÉ, COMMANDANT... VOUS LE SAVEZ, ICI, AU MANITOBA, NOUS DÉTENONS LE RECORD DU FROID DE TOUTES LES PROVINCES PEUPLÉES DU CANADA ...
JE PRÉFÉRAIS MON SOLEIL DE FLORIDE, MAIS EN REVANCHE, FÉLICITATIONS POUR LES "TUTOR" DU TEAM ... LES COULEURS SONT SPLENDIDES... C'EST UNE RÉUSSITE, VRAIMENT ...

JE SUPPOSE QU'ILS N'ONT PAS QUITTÉ LE TARMAC AUJOURD'HUI ... TROP DE VENT...
CORRECT !... ET LES PILOTES RONGENT LEUR FREIN ... D'AILLEURS, ILS VOLENT PEU DEPUIS QUE LEUR LEADER, LE COMMANDANT LANG S'EST CASSÉ LE BRAS...

UNE MALCHANCE... IL EST TEMPS QUE VOUS ARRIVIEZ !
C'EST ME FAIRE BEAUCOUP D'HONNEUR ...

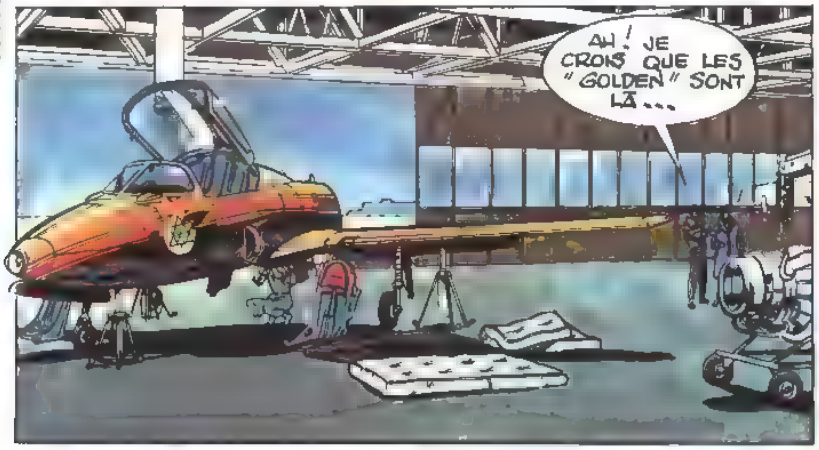
AH ! JE CROIS QUE LES "GOLDEN" SONT LÀ...

EH BIEN, JE VOIS QUE L'ON SE RÉCHAUFFE COMME ON LE PEUT, ICI ...

DIX... ONZE...
DOUZE! BRAVO, TOM! C'EST TOI LE GAGNANT ...
DOUZE ÉLÉVATIONS À LA BARRE ... ET JUSQU'AU MENTON. FÉLICITATIONS ...
C'EST LE COMMANDANT COOPER, LES GARS!
BIENVENUE CHEZ NOUS, DAN!
JE SUIS PERSUADÉ QUE VOUS ME REMPLACEREZ FACILEMENT...
NE DITES PAS ÇA, LANG! LE LEADER DES "PALADINS", C'EST VOUS!
PAS AVEC UN BRAS PLÂTRÉ!
C'EST CE QUI VOUS TROMPE! J'AI BESOIN DE VOTRE AIDE ... DE VOS CONSEILS ...
JE VOLERAI MAIS NOUS FERONS LES "BRIEFING" ENSEMBLE!
JE SUIS VOTRE HOMME, DAN... ET JE COMMENCE TOUT DE SUITE PAR LA PRÉSENTATION DE NOS GARS...
LE CAPITAINE RUSS BENNETT, LE "CHAROGNARD"
L'AILIER DROIT, EXTÉRIEUR CAPITAINE B.K. DOYLE!
NOS DEUX PILOTES 'SOLO', LE CAPITAINE BILL SLAUGHTER ET LE LIEUTENANT JIM MACKAY.
10

L'AILIER GAUCHE, LE CAPITAINE JOHN SWALLOW...

L'AILIER EXTÉRIEUR GAUCHE, LE CAPITAINE RED DAGENAIS

... ET NOTRE AILIER DROIT, LE CAPITAINE TOM HINTON...

CANADA

CANADA

CE SONT TOUS DES PILOTES EXPÉRIMENTÉS. ILS FORMENT LE TEAM PRINCIPAL DES "GOLDEN CENTENNAIRE" AVEC LES HUIT AVIONS "TUTOR" QUE VOUS AVEZ VUS EN ARRIVANT...

DE SURPLUS POUR DES PRÉSENTATIONS "SOLO" NOUS DISPOSONS D'UN "F-104". INUTILE DE VOUS "FAIRE L'ARTICLE", VOUS SAVEZ CE QU'IL PEUT FAIRE... SURTOUT AVEC UN PILOTE COMME LE CAPITAINE RENÉ SERRAO... UN DUR CAPABLE D'ENCAISSER "8'G" EN VIRAGE SERRÉ...

RCAF 714

NOUS AVONS AUSSI LE CONTRASTE... CES DEUX BONS VIEUX "AVRO 504 K"... NOUS LES UTILISIONS DÉJÀ EN 1919... ET ILS SONT TOUJOURS SOLIDES... NOUS LES AVONS BICHONNÉS, REPEINTS... JE CROIS QUE LES SPECTATEURS DE NOS "SHOW" SERONT ÉTONNÉS EN VOYANT LES PROUESSES QUE PEUVENT RÉALISER CES VIEUX COUCOUS !...

CYCK

CE N'EST PAS TOUT. IL Y A ÉGALEMENT UN "VOODOO" ET SURTOUT UN AUTRE APPAREIL QUE NOUS UTILISONS UNIQUEMENT POUR DES ACROBATIES "SOLO"

JE DEVINE !

C'EST BIEN ÇA... UN CHEVALIER ROUGE !... GRANDE CLASSE

"RED KNIGHT" UN SEUL UN "JOCKEY" DE PEUT LE MONTER !

EH BIEN, VOILÀ UNE PATROUILLE IMPRESSIONNANTE ! REDOUTABLE HONNEUR QUE DE MENER TOUS CES "SÉLECTIONNÉS" À L'ASSAUT DU CIEL !...

ET À L'ASSAUT DES BLACK JETS !!

11

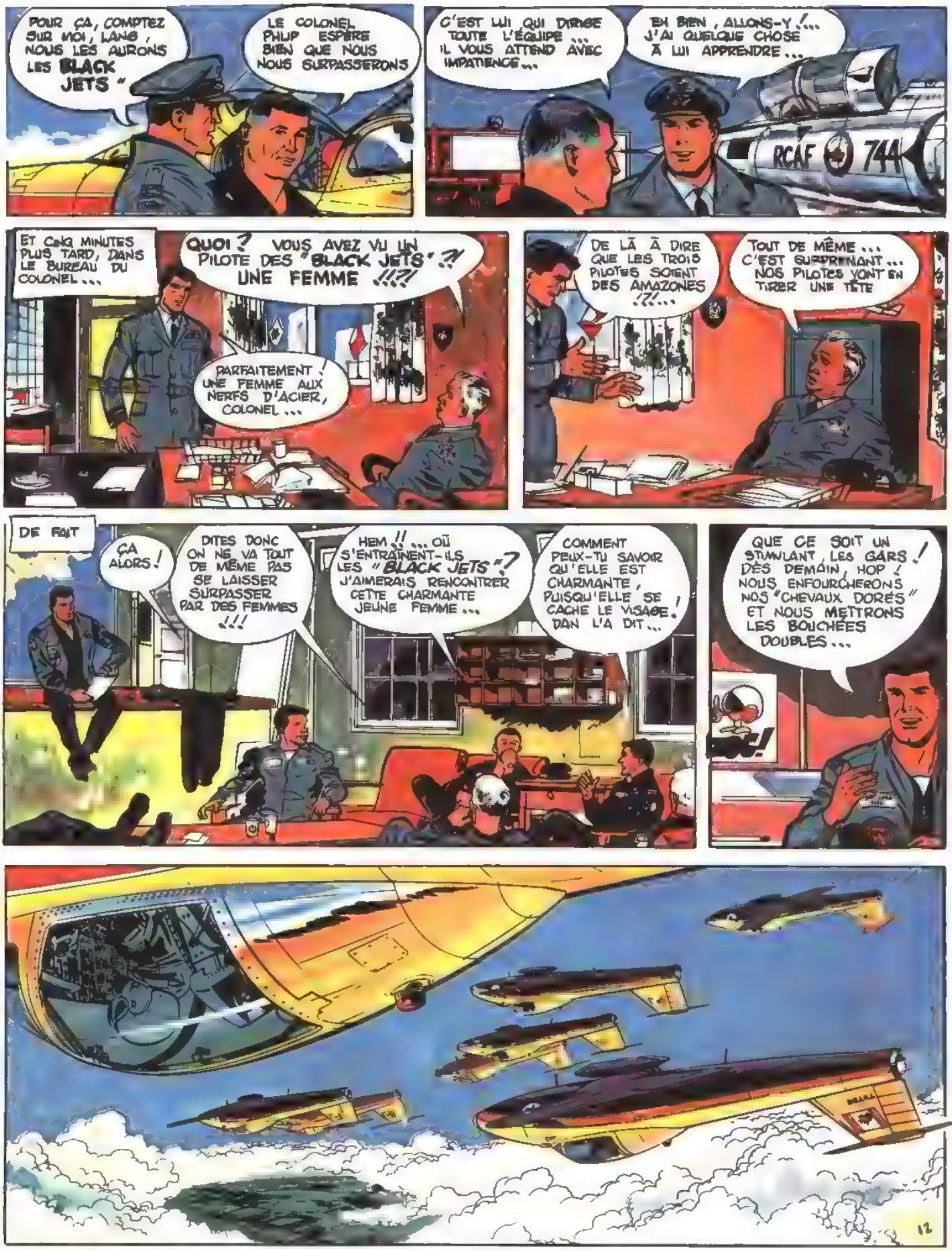
POUR ÇA, COMPTEZ SUR MOI, LANG, NOUS LES AURONS LES BLACK JETS "
LE COLONEL PHUP ESPÈRE BIEN QUE NOUS NOUS SURPASSERONS
C'EST LUI QUI DIRIGE TOUTE L'ÉQUIPE ... IL VOUS ATTEND AVEC IMPATIENCE ...
EH BIEN, ALLONS-Y !... J'AI QUELQUE CHOSE À LUI APPRENDRE ...
RCAF 744
ET CINQ MINUTES PLUS TARD, DANS LE BUREAU DU COLONEL ...
QUOI ? VOUS AVEZ VU UN PILOTE DES "BLACK JETS" ?! UNE FEMME !!?!
PARFAITEMENT ! UNE FEMME AUX NERFS D'ACIER, COLONEL ...
DE LÀ À DIRE QUE LES TROIS PILOTES SOIENT DES AMAZONES !?!...
TOUT DE MÊME ... C'EST SURPRENANT ... NOS PILOTES VONT EN TIRER UNE TÊTE
DE FAIT
ÇA ALORS !
DITES DONC ON NE VA TOUT DE MÊME PAS SE LAISSER SURPASSER PAR DES FEMMES !!!
HEM !! ... OÙ S'ENTRAÎNENT-ILS LES "BLACK JETS" ? J'AIMERAIS RENCONTRER CETTE CHARMANTE JEUNE FEMME ...
COMMENT PEUX-TU SAVOIR QU'ELLE EST CHARMANTE, PUISQU'ELLE SE CACHE LE VISAGE ! DAN L'A DIT ...
QUE CE SOIT UN STIMULANT, LES GARS ! DÈS DEMAIN, HOP ! NOUS ENFOURCHERONS NOS "CHEVAUX DORÉS" ET NOUS METTRONS LES BOUCHÉES DOUBLES ...
12

TROIS FOIS PAR JOUR LES "HOMMES AUX AILES D'OR" S'ACHARNENT À PERFECTIONNER LEURS ACROBATIES...
LA SÉPARATION ET ENTRECROISEMENT...
LES SOLOS... LE HUIT COUCHÉ...
LA DIFFICILE DOUBLE GERBE AVEC TONNEAU VERTICAL SOLO...
CEPENDANT, APRÈS UN VOL D'ENTRAÎNEMENT, JOHN SWALLOW DÉCIDE DE FAIRE MIEUX
IL FAUT AJOUTER UN "EXTRA"... UN SOLO SPECTACULAIRE... JE M'EN CHARGE...
QUE VEUX-TU FAIRE DE PLUS, JOHN!
HÉ, DAN LAISSE-MOI MONTER SUR UN DES VIEUX COUCOUS...
J'AIMERAIS TE MONTRER! J'AI MIS AU POINT UN "LOOP" QUI IMPRESSIONNERA LE PUBLIC...
?!
HÉ! ENCORE UN JOURNALISTE!
RECTIFICATION! C'EST UNE JOURNALISTE!
MAIS JE LA CONNAIS
C'EST CAROLINE. IL Y AVAIT LONGTEMPS QUE JE NE L'AVAIS PLUS VUE...
IL FAUT CROIRE QUE NOUS INTÉRESSONS SON JOURNAL...
ELLE TOMBE À PIC, CAROLINE POUR ASSISTER AU CLOU DU SPECTACLE: MON NUMERO SPECIAL SUR 'AVRO'
CELA VA M'INTÉRESSER ÉNORMÉMENT!

ET TÂCHE DE NOUS ÉBLOUIR, JOHN, SI TU TIENS À TA PLACE...
TU SERAS TELLEMENT AVEUGLE QUE TU DEVRAS RENFORCER TES VERRES SOLAIRES...
NON MAIS !... ILS S'IMAGINENT TOUS QUE JE NE TIRERAIS RIEN DE MA CAGE À POULES
BRRRRRWWW
JE VAIS LEUR MONTRER !
ROOW
EH BIEN, JOHN JOHN !! FAMEUX !!
J'AIMERAIS VOIR LEUR TÊTE EN BAS... ET CE N'EST PAS FINI !

JE NE SUIS PAS / MÉCONTENT DE MOI / PAS MÉCONTENT DU TOUT, MÊME...
C'EST LE GENRE DU TRUC QUI... HEY !!... UN CHOC...
?
AH.!! C'EST MALIN!! MON BEAU LINGE.!!
NON, NON ET NON! C'EST UN AVIATEUR DE LA BASE... EH BIEN... ARRR!
DIX MINUTES PLUS TARD, JOHN REVIENT ET SE POSE À PORTAGE LA PRAIRIE
SENSATIONNEL, JOHN!
C'EST DU TRAVAIL D'HORLOGER...
ET DU TRAVAIL DE BLANCHISSEUR AUSSI... DÉSOLÉ, LE COLONEL VEUT TE VOIR DANS UNE HEURE...
HEM
ET UNE HEURE PLUS TARD, DANS LE BUREAU DU COLONEL PHLIP...
AH, VOUS VOILÀ, JOHN... BRAVO... VOUS FAITES DU RASE-LESSIVE MAINTENANT. UNE DAME... PAS CONTENTE DU TOUT, DU TOUT, M'A TÉLÉPHONÉ À VOTRE SUJET...
AÏE! POURVU QUE LE COLONEL NE SOIT PAS TROP DUR.
PHLIP
VOILÀ!... JE DOIS ME RENDRE CHEZ LA "BRAVE" DAME AVEC CETTE LETTRE... JE SUIS... HEM... UN PEU INQUIET!

JE ME DEMANDE CE QUE PEUT BIEN CONTENIR CETTE ENVELOPPE ... JE N'AIME PAS ÇA !!

DIX MINUTES PLUS TARD, JOHN, UN PEU INQUIET QUITTE PORTAGE ...

P 47402

J'Y SUIS ... AÏE ! COMMENT VA-T-ELLE M'ACCUEILLIR, LA "LAVANDIÈRE" ?!

QUE JE N'AIME PAS ÇA, QUE JE N'AIME PAS ÇA !

HEM ... BONJOUR MADAME, JE VOUS AI APPORTÉ DES BONBONS HEU, NON ... NON JE ...

HEU ... HEM ... JE PILOTAIS L'AVION QUI A ABÎMÉ VOTRE LINGE ... HEU ... EXCUSEZ-MOI ET LISEZ CETTE LETTRE ...

HMMM ... OHO ! TRÈS BIEN, TRÈS, TRÈS BIEN ...

VOTRE COLONEL EST UN CHARMANT GENTLEMAN ... IL A UNE IDÉE EXCELLENTE ...

AH ? ... PEUT-ON SAVOIR !

IL VOUS CONDAMNE À LAVER MON LINGE ... TOUT MON LINGE !!

PLUS TARD !

EXCUSEZ-MOI ! MA MACHINE À LAVER AUTOMATIQUE NE FONCTIONNE PAS ... ALORS !!! ...

C'EST BIEN MA VEINE ... TOUTE UNE LESSIVE À LA MAIN ... JE PARIE QU'ELLE LE FAIT EXPRÈS ...

CLEAN

OH ! QU'IL EST BEAU EN LESSIVEUSE
ET QUEL MIGNON TABLIER, IL PORTE !!
HÉ, JOHN, PUISQUE TU ES DANS LA SAVONNÉE, TU NE REFUSERAS PAS DE NETTOYER NOTRE LINGE
LES CHEMISES DE TES COPAINS ! ALLONS, UN BEAU GESTE !
FAUX FRÈRES !
GARE ! TIR DE BARRAGE !
REPLI STRATÉGIQUE !
ÇA VA, JOHN ! NOUS N'INSISTONS PAS, MAIS JE CROIS QUE TA FEMME SERA HEUREUSE D'APPRENDRE QUE TU POURRAS LUI DONNER UN COUP DE MAIN, DÉSORMAIS !
LE LENDEMAIN ET LES JOURS SUIVANTS, LA LESSIVE DE JOHN N'EST PLUS QU'UN SOUVENIR AMUSANT. LES VOLS SE SUCCÈDENT SANS RELÂCHE...
17
... ET LE JOUR 'J' APPROCHE... DAN RASSEMBLE SES ÉQUIPIERS POUR UN DERNIER BRIEFING À PORTAGE LA PRAIRIE
DEMAIN, NOS " HERCULES " NOUS TRANSPORTERONT, AINSI QUE LES DEUX " AVRO " DÉMONTÉS, À LA BASE DE SAINT-HUBERT. NOUS SERONS AINSI À PROXIMITÉ DE MONTRÉAL OÙ NOUS PRÉSENTERONS NOTRE PREMIER " SHOW " ...
DÈS NOTRE ARRIVÉE NOUS FERONS QUELQUES GALOPS D'ESSAIS AFIN DE NOUS FAMILIARISER AVEC LE TERRAIN... ENSUITE... EH BIEN, JE NOUS SOUHAITE BONNE CHANCE POUR LE GRAND JOUR ET POUR AFFRONTER LES BLACK JETS

LE LENDEMAIN, DEUX PUISSANTS TRANSPORTS "HERCULES" EMPORTENT VERS LA BASE DE SAINT HUBERT, LES "AVRO", LE PERSONNEL DE TERRE ET LES PILOTES ...

DEUX JOURS DURANT, DAN ET SES ÉQUIPIERS RECONNAISSENT LE CIEL DE MONTRÉAL. ET PUIS, C'EST LA JOURNÉE DE LA PREMIÈRE PRÉSENTATION EN VOL...

NOUS DÉCOLLERONS, TOUS, DE 30 EN 30 SECONDES. LE "CHEVALIER ROUGE", LE "F-104", LES "AVRO" ET, ENFIN, NOTRE TEAM !

PAS DE QUESTIONS ?... O.K.

LES "BLACK JETS" SE SONT TERRÉS ... PLUS AUCUNE NOUVELLE À LEUR SUJET !

MAIS ILS SE PRÉSENTERONT APRÈS NOUS, C'EST CERTAIN !

JE SUIS CURIEUX D'ASSISTER À LEUR PRÉSENTATION... CE SERA PROBABLEMENT DU COUSU MAIN... MAIS JE PEUX COMPTER SUR MES HOMMES, ILS SE SURPASSERONT !

RÉACTEURS ALLUMÉS !?

GOLDEN UN À TOUS !

GO !

18

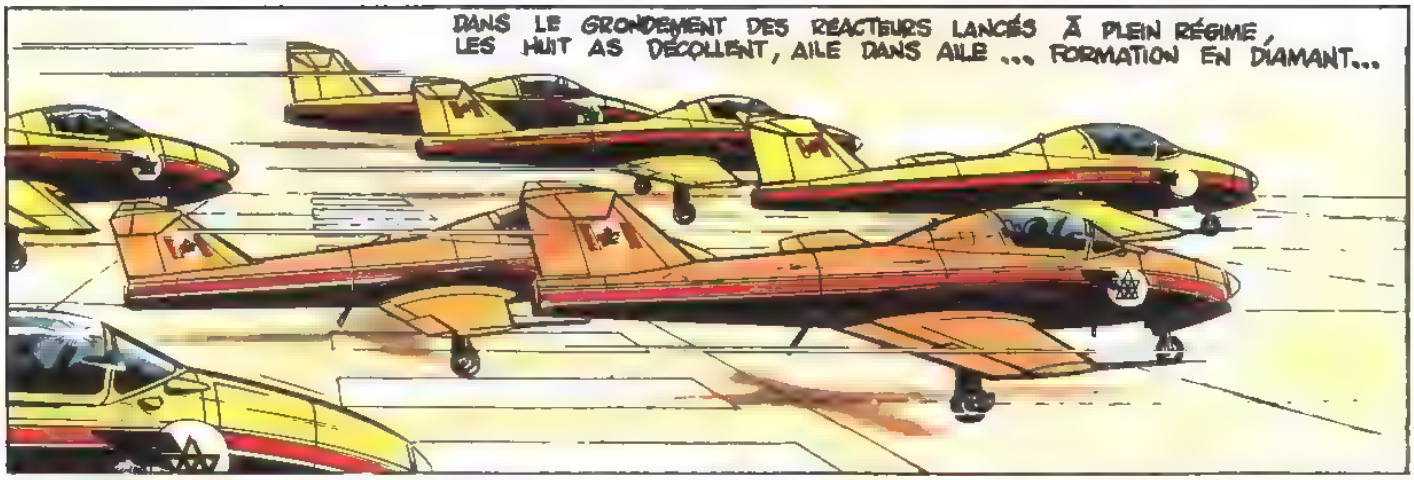
DANS LE GRONDEMENT DES REACTEURS LANCÉS À PLEIN RÉGIME, LES HUIT AS DÉCOLLENT, AILE DANS AILE ... FORMATION EN DIAMANT...

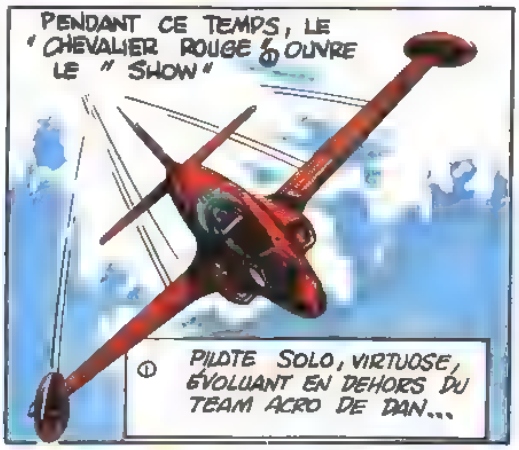
PENDANT CE TEMPS, LE "CHEVALIER ROUGE" OUVRE LE "SHOW"
① PILOTE SOLO, VIRTUOSE, ÉVOLUANT EN DEHORS DU TEAM ACRO DE DAN...

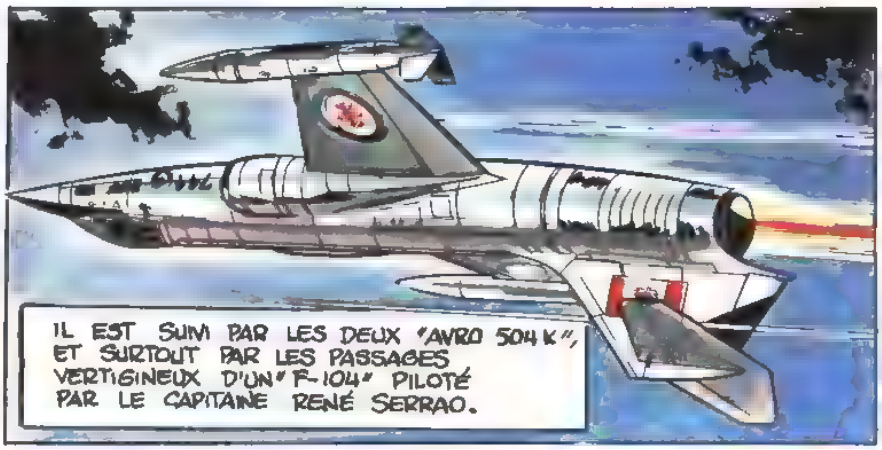
IL EST SUIVI PAR LES DEUX "AVRO 504 K", ET SURTOUT PAR LES PASSAGES VERTIGINEUX D'UN "F-104" PILOTÉ PAR LE CAPITAINE RENÉ SERRAO.

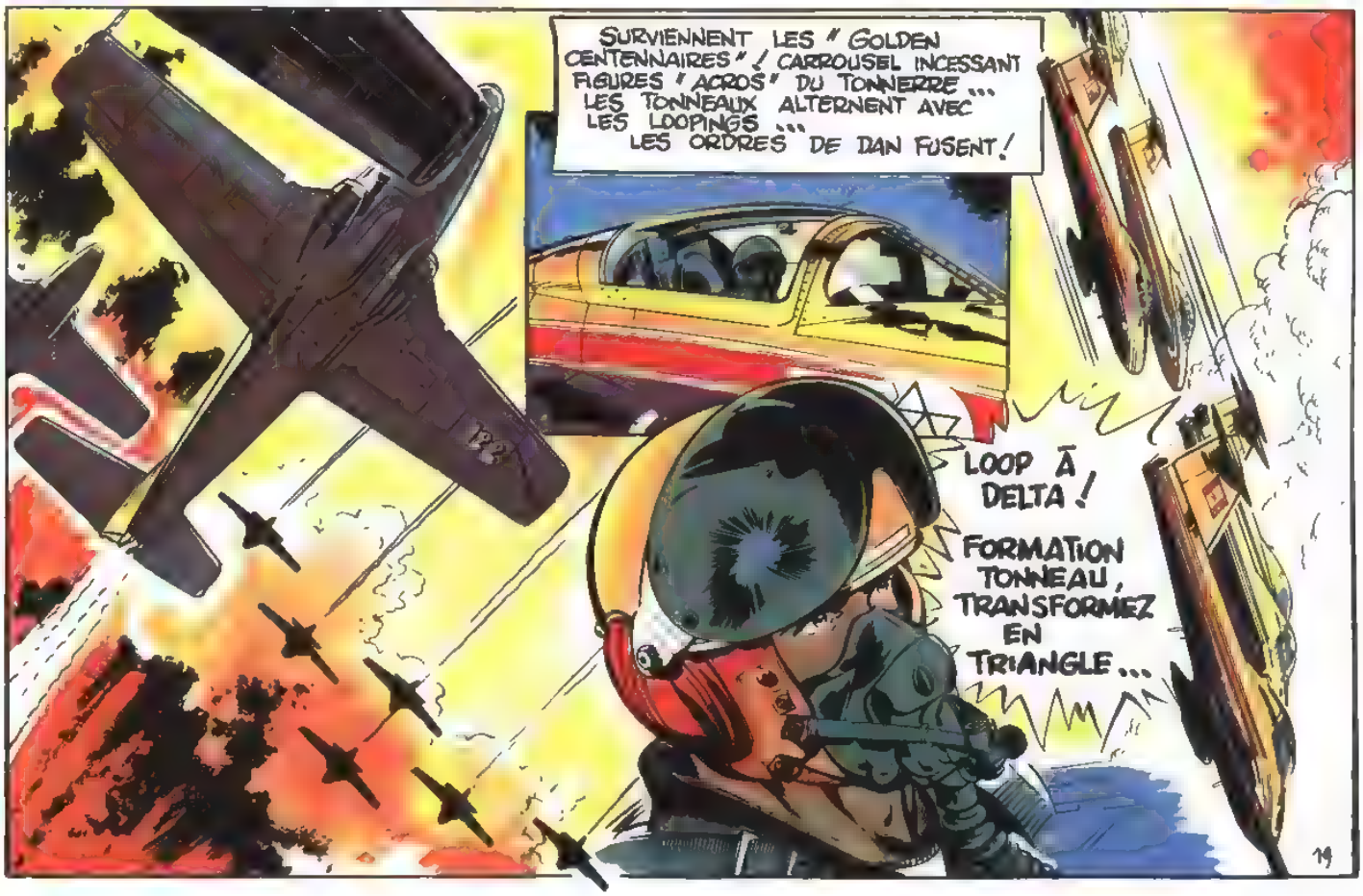
SURVIENNENT LES "GOLDEN CENTENNAIRES"! CARROUSEL INCESSANT FIGURES "ACROS" DU TONNERRE ... LES TONNEAUX ALTERNENT AVEC LES LOOPINGS ... LES ORDRES DE DAN FUSENT!
LOOP À DELTA!
FORMATION TONNEAU, TRANSFORMEZ EN TRIANGLE...
19

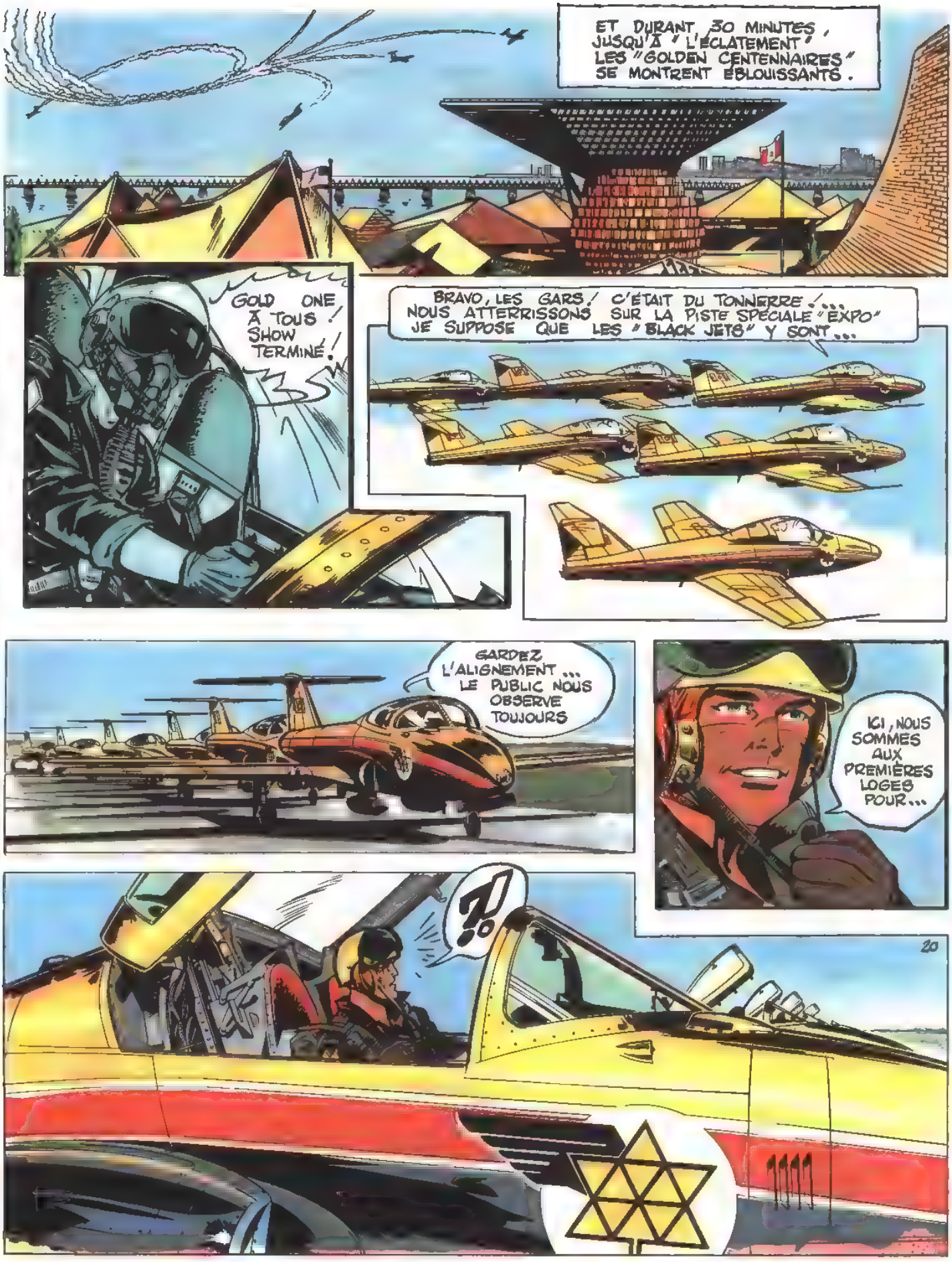
ET DURANT 30 MINUTES, JUSQU'À L'ÉCLATEMENT, LES "GOLDEN CENTENNAIRES" SE MONTRENT ÉBLOUISSANTS.
GOLD ONE À TOUS! SHOW TERMINÉ!
BRAVO, LES GARS! C'ÉTAIT DU TONNERRE!... NOUS ATTERRISSONS SUR LA PISTE SPÉCIALE "EXPO" JE SUPPOSE QUE LES "BLACK JETS" Y SONT...
GARDEZ L'ALIGNEMENT... LE PUBLIC NOUS OBSERVE TOUJOURS
ICI, NOUS SOMMES AUX PREMIÈRES LOGES POUR...
?!
20

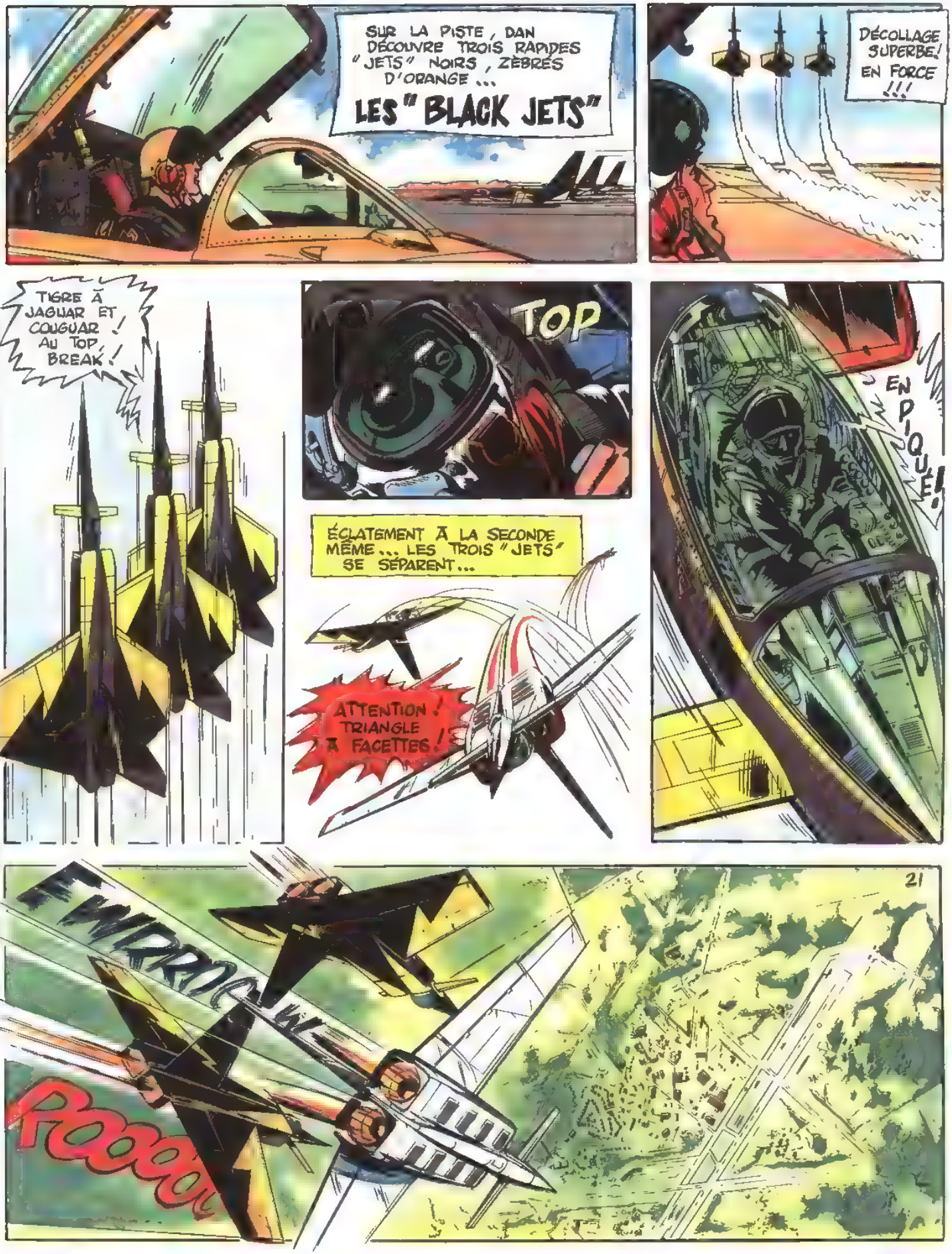
SUR LA PISTE, DAN DÉCOUVRE TROIS RAPIDES "JETS" NOIRS, ZÈBRÉS D'ORANGE ...
LES "BLACK JETS"
DÉCOLLAGE SUPERBE! EN FORCE !!!
TIGRE À JAGUAR ET COUGUAR ! AU TOP, BREAK !
TOP
ÉCLATEMENT À LA SECONDE MÊME... LES TROIS "JETS" SE SÉPARENT...
ATTENTION ! TRIANGLE À FACETTES !
EN PIQUÉ!
21
POOOOO

?! CE PIQUÉ EST EFFRAYANT... ILS VONT...
REGARDEZ-MOI ÇA !!?
MAINTENANT LE " BOUQUET "!

EH BIEN ! ÇA ALORS ?! CHAPEAU !
UN NOUVEAU BRISEUR DE MURS COMME BRICKWALL WALKER, UN AMÉRICAIN QUI PERCUTAIT UN MUR DE BRIQUES EN FIN DE "SHOW"
CES TYPES SONT DE VÉRITABLES TROMPE LA MORT !
DES TYPES ? TU OUBLIES QUE DAN A VU SORTIR UNE FEMME D'UN "BLACK JET"...
C'EST JUSTE !
OUAIS !... TOUT BEAU ! À QUOI RESSEMBLERA MON PETIT LOOPING MAINTENANT ?
À CROIRE QUE CES PILOTES ÉTAIENT INFORMÉS DE TON NUMÉRO
JE PARIE QUE TOUS NOS FAITS ET GESTES SONT OBSERVÉS... ESPIONNÉS...
FACILE ! DE LOIN, AVEC UNE BONNE PAIRE DE JUMELLES.
...OU DE PLUS PRÈS, MON VIEUX... AVEC NOUS TOUT SIMPLEMENT !
QUOI ?! HÉ ! COMME TU Y VAS... NOUS ÉTIONS SEULS POUR ASSISTER À TES ESSAIS ...
ET LA JEUNE FILLE ? LA JEUNE JOURNALISTE ? TU L'OUBLIES ?
C'EST JUSTE ! IL AURA SUFFIT QUE LES AUTRES LISENT SON ARTICLE...
ET AUSSITÔT ILS ONT FAIT DE LA SURENCHÈRE !
NE VOUS FRAPPEZ PAS, NOUS FERONS MIEUX... SOYONS SPORT, ALLONS FÉLICITER CES PILOTES ! ILS SONT FORMIDABLES. ...JE CROIS QU'ILS VONT POSER LEURS "JETS" ...
PRÉSENTATION PARFAITE ... BRAVO ! LES "GOLDEN CENTENNAIRES" DOIVENT RÂLER SEC, EN CE MOMENT !... ENFONCÉ, LEUR TEAM !
23

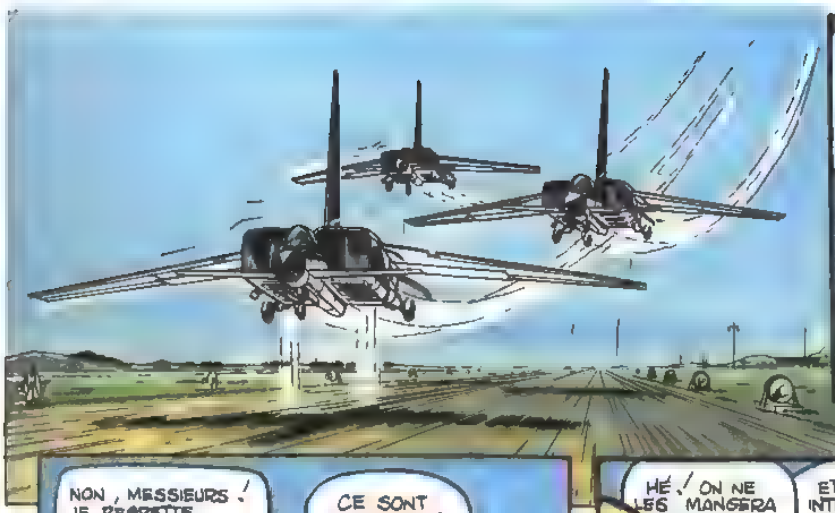

ILS SE POSENT ALLONS LES VOIR DE PLUS PRÈS... DAN A RAISON... ET PUIS, SI C'ÉTAIT TROIS AVIATRICES ?
JOLIES SANS DOUTE ?!
PAS DIT QUE CE SOIENT UNIQUEMENT DES JEUNES FEMMES TOM... NOUS ALLONS LE SAVOIR...

NON, MESSIEURS ! JE REGRETTE... ON NE PEUT PAS APPROCHER DES AVIONS...
CE SONT LES ORDRES !!

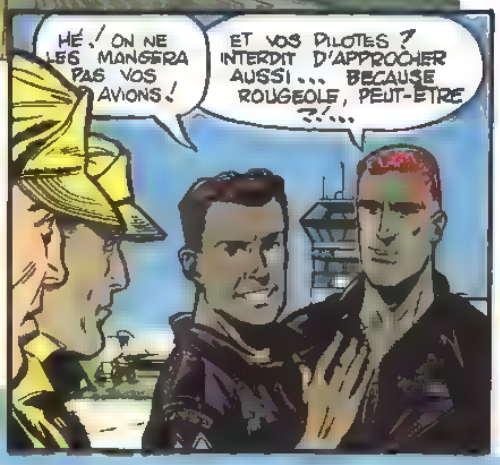
HÉ ! ON NE LES MANGERA PAS VOS AVIONS !
ET VOS PILOTES ? INTERDIT D'APPROCHER AUSSI... BECAUSE ROUGEOLE, PEUT-ÊTRE ?!...

RÉJOUISSEZ-VOUS ! ILS SONT SORTIS DE LEURS MACHINES... ILS OU "ELLES" VIENNENT PAR ICI !

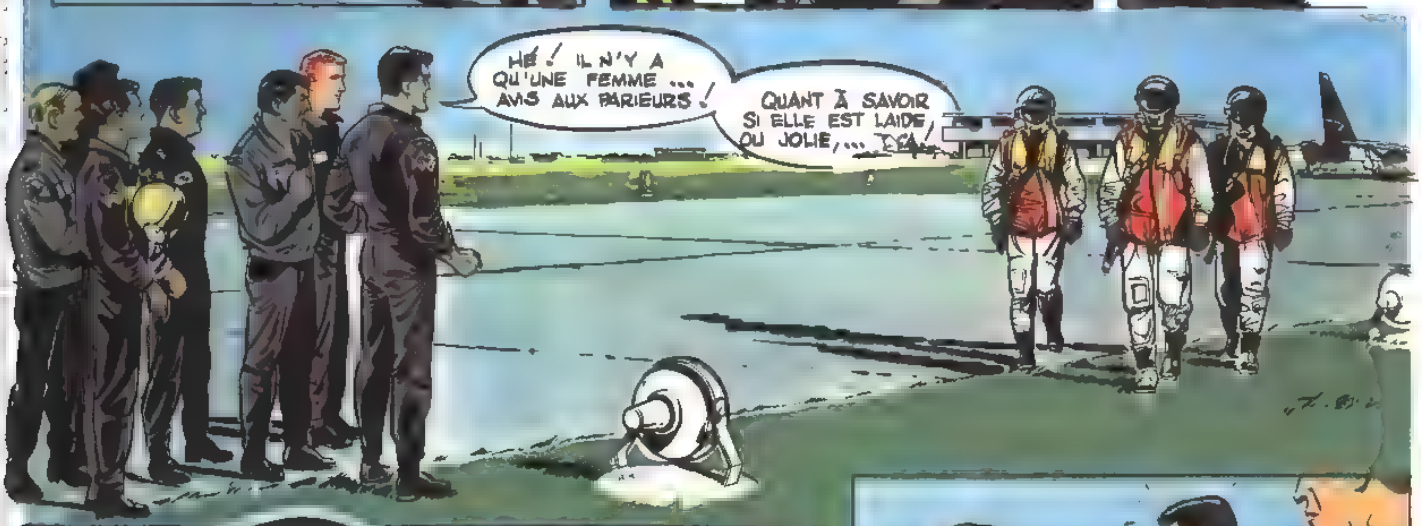
HÉ ! IL N'Y A QU'UNE FEMME... AVIS AUX PARIEURS !
QUANT À SAVOIR SI ELLE EST LAIDE, OU JOLIE,...

HEM... VOUS ÊTES LE CHEF DE LA PATROUILLE, JE CROIS ?... FÉLICITATIONS POUR VOTRE "SHOW" C'EST DU BEAU "BOULOT"...

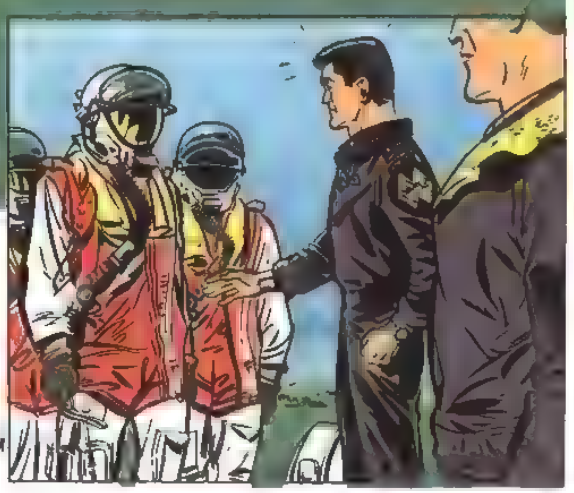

? MAIS... C'EST RED QU'IL REGARDE
HÉLÄ ! MENAÇANT LE GARS !!
BERNARD !! NON !!!
HO ! NE VOUS ATTARDEZ PAS... PAR ICI... LA 'STATION-WAGON' VOUS ATTEND...
L'IMPRESARIO DES BLACK JETS !
TIENS ? MAIS CE SONT LES PILOTES CANADIENS ?!
AGRÉABLE RENCONTRE ! ALORS ? JE SUPPOSE QUE VOUS AVEZ COMPRIS QUE NOUS ÉTIONS LES PLUS FORTS, PAS VRAI ?!
BYE !!
BRÒÒÒÒWW
BLACK JETS
25

AH ! ILS SONT CHARMANTS TES "BLACK JETS", ET IL FAUT SE MONTRER SPORT AVEC EUX ?!
SI L'IMPRESARIO N'AVAIT PAS DÉMARRÉ AUSSI SEC, JE LUI VOLAIS DANS LES PLUMES ...
IL NE PERD RIEN POUR ATTENDRE ! À LA PREMIÈRE RENCONTRE ... GARE !
NON MAIS ! ET MOI ?... VOUS AVEZ VU ?... LEUR LEADER MARCHAIT VERS MOI ... AGRESSIF ! DITES DONC !!
SI L'AVIATRICE NE L'AVAIT PAS RETENU, IL COGNAIT !
ÇA SUFFIT ! DES PILOTES DE VOTRE TREMPE DOIVENT S'INTERDIRE DE RÉPONDRE À DES PROVOCATIONS DE CE GENRE ...
SI VOUS ÊTES FATIGUÉS, ALLEZ VOUS COUCHER. ALLONS ! ... NOUS RENTRONS !!! ...
LES AUTRES QUI NOUS INSULTENT, ET LE PATRON QUI NOUS BAT FROID ... OLÉ ! LA VIE EST BELLE !
JE CONNAIS UN REMÈDE !
ET CE SOIR-LÀ, DÉBARRASSÉS DE LEUR TENUE DE VOL, LES "GOLDEN" SOIGNENT LEURS "CONTRARIÉTÉS" ...
ENCORE UNE TOURNÉE, BARMAN ... NOUS AVONS UN GROS CHAGRIN À NOYER.
J'AI UNE MEILLEURE IDÉE, AU FAIT ... JE VAIS PRÉPARER UN "SPÉCIAL CENTENNAIRE" POUR CHACUN.
HEIN ? TU VEUX NOUS ENDORMIR ?
SALUT, LES GOLDEN !
MAIS C'EST LA JEUNE JOURNALISTE ...
ALORS ? VOUS VENEZ VOUS RENSEIGNER SUR MON DERNIER NUMÉRO ... OU BIEN VENEZ-VOUS DÉNOMBRER LES VERRES DE "LAIT" QUE NOUS AVONS BUS ?
OH ! QUEL ACCUEIL ?! ...
SANS JOUER AUX DEVINETTES, DITES-MOI, LA PRÉSENTATION DES "BLACK JETS" N'AURAIT-ELLE PAS ÉTÉ MODIFIÉE EN DERNIÈRE MINUTE ?
OUI, IL AURAIT SUFFI, PAR EXEMPLE, QU'ILS FUSSENT INFORMÉS DE MON NUMÉRO LOOPING-HANGAR !? HMMM !? ...
QUOI ! VOULEZ-VOUS DIRE QUE...

OU LES "BLACK JETS" ONT LU VOS ARTICLES, OU VOUS VOUS ÊTES EMPRESSÉE DE LEUR DÉCRIRE MON NUMÉRO...
A PROPOS... POUR QUELLES REVUES TRAVAILLEZ-VOUS ?
AH ! VOILÀ DAN ! ALORS, CHEF ? TOUJOURS DE MAUVAISE HUMEUR ?
C'EST TON PETIT DOIGT QUI T'A DIT QUE NOUS ÉTIONS ICI ?
NON CE SONT LES EFFLUVES DE LA "MOLSON" (BIÈRE CANADIENNE) QUI, M'ONT GUIDÉ AUSSI AISÉMENT QU'UN RADAR...
MADEMOISELLE, ELLE, CE N'EST CERTAINEMENT PAS LE PARFUM DE LA BIÈRE QUI L'A ATTIRÉE...
LÀ ELLE FERAIT BON MÉNAGE AVEC LE SEUL GARS DE NOTRE FORCE AÉRIENNE QUI DÉTESTAIT LA BIÈRE...
UN GARS DE MON ESCADRILLE... IL S'APPELAIT SAINT VALIER... AH, CELUI-LÀ, C'ÉTAIT BIEN LE DERNIER DES DERNIERS...
COMMENT OSEZ-VOUS ! CE N'EST PAS VRAI !!
...HEU... CE N'EST PAS VRAI QU'UN PILOTE DE L'AVIATION ROYALE N'AIME PAS... HEU...
VOUS N'AVEZ PAS L'ESPRIT DE CAMARADERIE ! C'EST UNE HONTE !... JE M'EN VAIS !...
JE VOUS DÉTESTE !! TOUS !!
ÇA ALORS !! QUELLE HISTOIRE POUR UN VERRE DE BIÈRE...
POUR UN HOMME PLUTÔT !
ÇA M'INTRIGUE, RED... QUI EST, OU ÉTAIT, CE SAINT VALIER ?
EH BIEN, SI TU Y TIENS !...
27

C'EST UNE SOMBRE HISTOIRE, DAN... SAINT VALIER ÉTAIT UN PILOTE DE MON ESCADRILLE, UN TYPE DU TONNERRE MAIS QUI PRENAIT ÉNORMÉMENT DE RISQUES...

... TROP !... UN JOUR, ALORS QUE NOUS EFFECTUIONS UN VOL DE ROUTINE, SAINT VALIER A GÊNÉ UN AUTRE PILOTE QUI SORTAIT D'UN "CRASH"

J'IGNORE CE QUI S'EST PASSÉ, MAIS LE GARS A PERDU LE CONTRÔLE DE SON "BIRD"

SAINT VALIER A BONDI DANS SON SILLAGE, IL A VOULU L'AIDER À REDRESSER... TROP TARD... L'AVION DÉSEMPARÉ A HEURTÉ LA MONTAGNE...

INUTILE DE PRÉCISER QUE LE GARS N'EN EST PAS SORTI...

AU RETOUR, SAINT VALIER S'EST DÉFENDU COMME UN BEAU DIABLE.

PUIS J'AI ÉTÉ ENTENDU COMME TÉMOIN. J'AI ESSAYÉ DE PLAIDER LA MALCHANCE...

SAINT VALIER, LUI, A CRU QUE JE L'AVAIS CHARGÉ ET IL A DONNÉ SA DÉMISSION, PERSUADÉ QUE JE L'AVAIS DÉSHONORÉ

DEPUIS, AUCUNE NOUVELLE !... SA TRACE A ÉTÉ PERDUE...

MMOUI... IL SEMBLE QUE CETTE JEUNE FILLE, ELLE L'AURAIT, PEUT-ÊTRE RETROUVÉ. ...NOUS ÉCLAIRCIRONS CELA PLUS TARD...

POUR L'INSTANT, J'AI À VOUS PARLER... J'AI UN PROJET POUR LE PROCHAIN SHOW

DÉJÀ J'EN AI DISCUTÉ AVEC DES INGÉNIEURS ET JE CROIS QUE ÇA PEUT MARCHER... ON ME PRÉPARE LE MATÉRIEL... DEMAIN DANS LA MATINÉE JE POURRAI FAIRE UN ESSAI... VOICI DE QUOI IL S'AGIT...

LE LENDEMAIN MATIN, DAN, SEUL, MONTE À BORD DE SON " TUTOR "...
C'EST UN SIMPLE TRAVAIL DE MINUTIE...
OUAIS ! ET LE RISQUE ? QU'EN FAIS-TU ?
JE LE PRENDS, LE RISQUE !... DÉCONTRACTEZ-VOUS QUE DIABLE !
DEUX MINUTES PLUS TARD, L'AVION DE DAN DÉCOLLE...
...IL EFFECTUE UN PREMIER PASSAGE AU RAS DU SOL...
...PUIS IL REPREND DE L'ALTITUDE...
TUTOR 122
IL VIRE... IL VA PIQUER...
MAINTENANT... ME PLACER... COMME UNE FLEUR...
PASSAGE FULGURANT...
ET...
WOOF

OUF ! IL A RÉUSSI !
LA PREUVE EST FAITE ! ÇA DONNE !
ÇA DONNE OUI !... MAIS AVEC DES YEUX DE LYNX !...
C'EST SPECTACULAIRE EN DIABLE... LÀ, JE CROIS QUE NOUS MARQUERIONS UN POINT
MAIS À QUELQUE DISTANCE DE LA BASE D'ENTRAÎNEMENT, UNE JEUNE FEMME OBSERVE.
C'EST FORMIDABLE !
J'AVAIS RAISON DE PENSER QU'AVEC COOPER IL FAUDRAIT S'ATTENDRE À DES EXPLOITS.
ET CE QUE J'AI VU EST SENSATIONNEL... IL N'Y A PAS UNE MINUTE À PERDRE !
ET À LA BASE... DAN ATTERRIT...
JE SUIS SATISFAIT... ET JE N'AI PAS EU TROP CHAUD !
FAMEUX, DAN !... J'ESPÈRE QU'EN MULTIPLIANT LES ARCEAUX, RIEN NE SE MODIFIERA.
AVEC UN PEU D'ENTRAÎNEMENT, JE SERAI EN PRÊT POUR LA DÉMONSTRATION-CHOC EN PUBLIC...
APRÈS CELA, JE ME DEMANDE CE QUE POURRONT SORTIR LES BLACK JETS "
ET QUELQUES JOURS PLUS TARD... LE TEAM DES "GOLDEN CENTENNAIRES" OUVRE UN NOUVEAU " SHOW " UN SHOW QUI NE SERA PAS COMME LES AUTRES...

LE TRIO EXÉCUTE DES FIGURES "ACROS" À LA PERFECTION... PUIS...
LEADER À TOUS JE DÉCROCHE POUR JOUER AVEC LE FEU ! SOYEZ SAGES !
ENTENDU !... BONNE CHANCE POUR LE CIRQUE !
... PRÉSERVE TA MOUSTACHE ELLE POURRAIT ROUSSIR !
NOUS ATTENDONS L'ORDRE DE MISE À FEU.
'GOLD ONE' À TECHNIQUE ! PARFAIT... AU "TOP", ALLEZ-Y !...
ÇA Y EST !... COOPER SE DÉTACHE DE LA FORMATION...
ALLO... TECHNIQUE À GOLD ONE. NOUS SOMMES PRÊTS !
ATTENTION ... MISE À FEU !!

D'UN JET LE "TUTOR" DE DAN TRAVERSE LES CERCLES DE FEU ...
TOP !! J'AI FRANCHI LES ANNEAUX ! MAINTENANT, "L'EVEREST" !!
DANS CINQ SECONDES ...
ZOG!
CINQ ! TOP !!
WWHOUOUUUUUUUU
ZOO
RCAF
WAS
WWHOUUUUUUUIII
32

PASSÉ !!
PASSÉ PAR LE TROU D'UNE AIGUILLE ! CE 'TUTOR' EST MERVEILLEUX ....
POUR LE COMMANDANT HIP HIP HIP HURRAH !!
SILENCE DANS LES RANGS !
... ET MERCI !
FORMIDABLE, PATRON.
À PROPOS : TU N'ES PAS TROP 'CUIT' DAN ?...
JE CROIS QUE LE PUBLIC A AIMÉ ÇA.
DE FAIT AU SOL, C'EST L'ENTHOUSIASME /... L'EXPLOIT DE DAN COOPER A SUSCITÉ L'ADMIRATION DES DIZAINES DE MILLIERS DE SPECTATEURS...
À L'ÉCART DE LA FOULE, LES TROIS 'BLACK JETS' ET LEUR IMPRESARIO ASSISTENT, EUX AUSSI, AU TRIOMPHE DE DAN COOPER...
FORT ! IL EST TRÈS FORT CE COOPER ...
VOUS AVEZ VU ÇA ? ET NOUS ? QUE POURRONS-NOUS PRÉSENTER, MAINTENANT ?
J'AI FAIT CE QUE J'AI PU, MAIS TOUT S'EST LIGUÉ CONTRE MOI... TOUT A MARCHÉ DE TRAVERS ...
AFFREUX !! POURTANT, NOUS N'AVONS PAS ENCORE PERDU ! ILS VEULENT DU SPECTACLE, JE VAIS LEUR EN DONNER !!

ALLONS-Y ! SCRAMBLE !!
BERNARD !... JE DEVINE CE QUE TU RESSENS, MAIS JE T'EN PRIE, SOIS PRUDENT !...
NE T'EXPOSE PAS, BERNARD !
NOUS DEVONS LES SURPASSER, CAROLINE... IL Y A UN RISQUE À PRENDRE, JE LE PRENDS !
LES " GOLDEN " NE NOUS TIENDRONT PAS LA DRAGÉE HAUTE !! J'EN FAIS UNE AFFAIRE PERSONNELLE !
VERRIÈRES VERROUILLÉES... RAPIDE CHECK LIST... AUTORISATION DE DÉCOLLER !... GO !
WHOOOUUFFF
GRAOOUN
GRAOUUW !!
GROUW !!
ÇA Y EST ! LES GUÊPES ENTAMENT LEUR DÉMONSTRATION !
JE SUIS CURIEUX DE CONNAÎTRE LEUR RÉPONSE À MON SOLO !
AU MAXIMUM, QUE JE VAIS POUSSER !... ET SEUL...
34

TIGRE À COUGUAR ET PANTHÈRE ! J'EXÉCUTE UN SOLO ...

EN DOUBLE TONNEAU, LE CHEF DES "BLACK JETS" SE DÉTACHE DE LA FORMATION

QUE DIEU TE GARDE

FAROUCHE, LE LEADER MONTE EN FLÈCHE ...

...PUIS, AU SOMMET DE SA LANCÉE, IL PIROUETTE BRUTALEMENT ET AMORCE UN PIQUÉ

PIQUÉ VERTIGINEUX... MANETTE DES GAZ OUVERTE EN GRAND ... L'AIGUILLE DES "MACH" TOURNE ... TOURNE ... TOURNE ...

LA VITESSE S'ACCROÎT ... DENTS SERRÉES LE CHEF DES "JETS NOIRS" MAINTIENT SA MACHINE NEZ POINTE VERS LE SOL ...

MACH 3

KRAK

SOUMIS À UNE EFFROYABLE PRESSION, LA SPLENDIDE MACHINE "NOIR ET OR" SE DÉSAGRÈGE DANS LE GRONDEMENT DES RÉACTEURS ET DU CIEL DÉCHIRÉ ...

SEIGNEUR ! LES COMMANDES SONT BLOQUÉES !

L'AVION VIBRE DE PARTOUT !

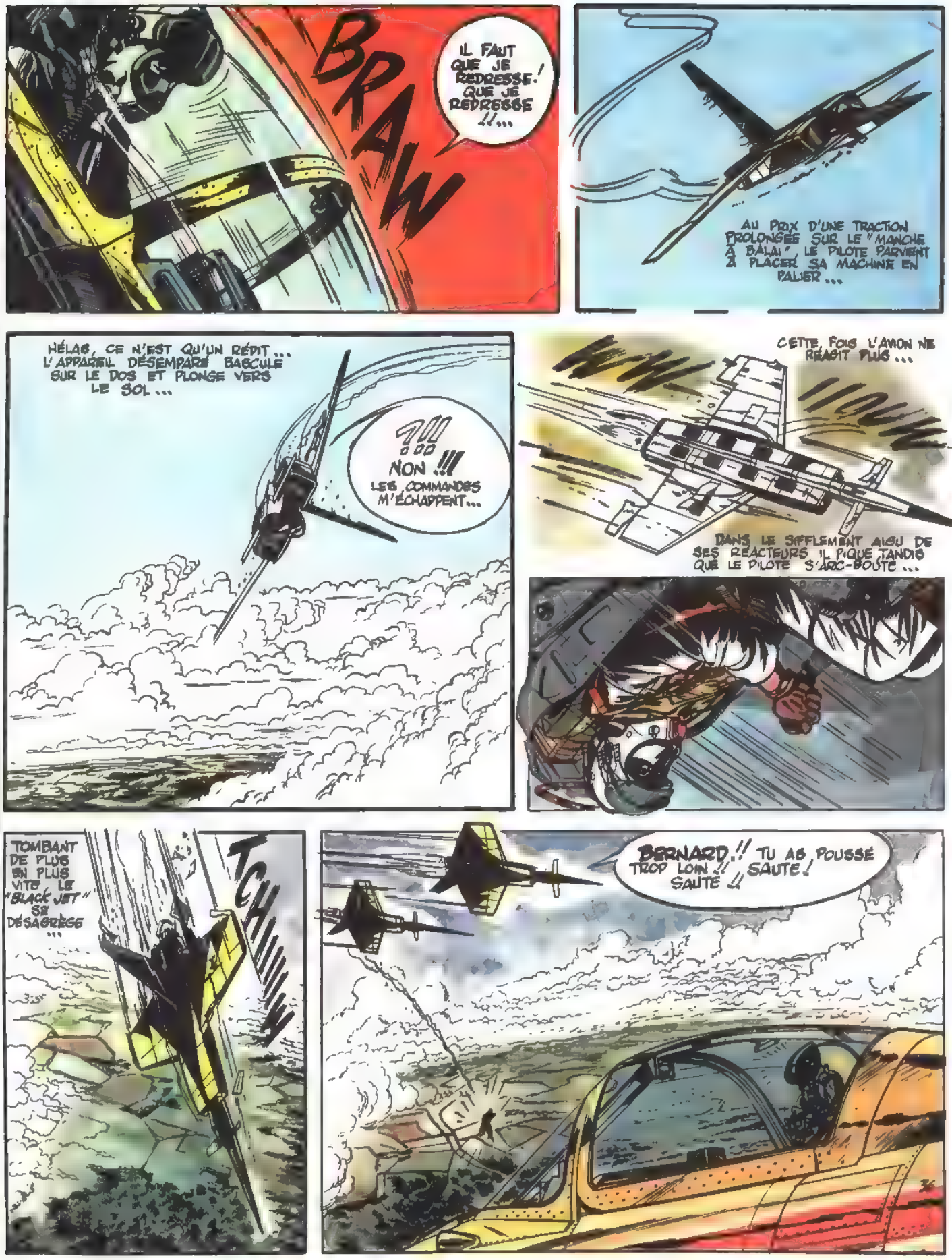
BRAW
IL FAUT QUE JE REDRESSE ! QUE JE REDRESSE !!...
AU PRIX D'UNE TRACTION PROLONGÉE SUR LE "MANCHE À BALAI", LE PILOTE PARVIENT À PLACER SA MACHINE EN PALIER...
HÉLAS, CE N'EST QU'UN RÉPIT... L'APPAREIL DÉSEMPARÉ BASCULE SUR LE DOS ET PLONGE VERS LE SOL...
?!!
NON !!! LES COMMANDES M'ÉCHAPPENT...
CETTE FOIS L'AVION NE RÉAGIT PLUS...
DANS LE SIFFLEMENT AIGU DE SES RÉACTEURS IL PIQUE TANDIS QUE LE PILOTE S'ARC-BOUTE...
TOMBANT DE PLUS EN PLUS VITE LE "BLACK JET" SE DÉSAGRÈGE...
TCHH
BERNARD !! TU AS POUSSÉ TROP LOIN !! SAUTE ! SAUTE !!

DU PUISSANT JET, IL NE RESTE PLUS QU'UNE ÉPAVE EN FEU...
C'EST FINI ! JE M'ÉJECTE !
MON DIEU !! SON PARACHUTE NE S'OUVRE PAS !
NE T'AFFOLE PAS, CAROLINE, C'EST UNE QUESTION DE SECONDES...
DE FAIT, L'INSTANT D'APRÈS, LA SOIE CRISSE DANS L'AIR...
... LE TEMPS NÉCESSAIRE POUR AMORTIR LE CHOC À L'ATTERRISSAGE...
MERCI, MON DIEU ! IL EN EST SORTI... MAIS SON AVION BRÛLE, ET...
LES BROUSSAILLES SONT SÈCHES... ELLES PRENNENT FEU...
JE LE CRAINS ! ET BERNARD NE SE RELÈVE PAS IL A PEUT-ÊTRE PERDU CONNAISSANCE...
ET S'IL ÉTAIT BLESSÉ, MAC ?... IL SERA INCAPABLE DE FUIR L'INCENDIE...
... ET LE VENT SOUFFLE DANS SA DIRECTION !... MISÈRE !
MAC !! IL Y A PLUS GRAVE !! REGARDE !!
37

DES BISONS !! BERNARD EST TOMBÉ DANS UNE RÉSERVE DE BISONS ... ET LES BÊTES SONT PRISES DE PANIQUE ... LE FEU LES REND FOLLES !!
VITE, MAC ! IL FAUT SECOURIR BERNARD ... SE POSER PRÈS DE LUI ...
JE M'EN CHARGE, CAROLINE !
AH ! JE VOIS QU'IL SE REMUE ... MAIS ON DIRAIT QU'IL NE PARVIENT PAS À SE RE-DRESSER ...
BERNARD ! ME VOICI, MON VIEUX ! ES-TU BLESSÉ ?
AH ... C'EST TOI, MAC ... MA JAMBE DROITE ... JE NE PEUX PLUS BOUGER ...
C'EST TERRIBLE !
TERRIBLE, PARCE QUE DES BISONS FONCENT DROIT SUR NOUS ...
IL FAUT FUIR, BERNARD ! SERRE LES DENTS ...
ILS ... ILS VONT ... MON DIEU ... BERNARD ...
CEPENDANT, LÀ-HAUT, COOPER A VU LE DANGER ...
ILS VONT SE FAIRE PIÉTINER ... AH SI J'AVAIS DES MITRAILLEUSES ...
38

IL FAUT TENTER QUELQUE CHOSE...
ESSAYER DE DÉTOURNER LA CHARGE DE CES BÊTES...
WWOUW
MON PASSAGE A JETÉ LA CONFUSION... IL FAUT REMETTRE ÇÀ...
VITE UN TROISIÈME RASE-MOTTES... POUR DIRIGER LE TROUPEAU LATÉRALEMENT...
SANS LUI NOUS Y RESTIONS...
ÇA MARCHE...
MAIS MON APPAREIL A ÉTÉ ÉCRASÉ... NOUS SOMMES VIVANTS, MAIS NOUS AVONS PERDU...

C'EST LA FIN D'UNE AVENTURE, BERNARD... LA FIN...
J'AI FAIT LE MAXIMUM !

VOILÀ 'L'HÉLICO' DE SECOURS... JE PEUX REJOINDRE MES HOMMES...
CANADA

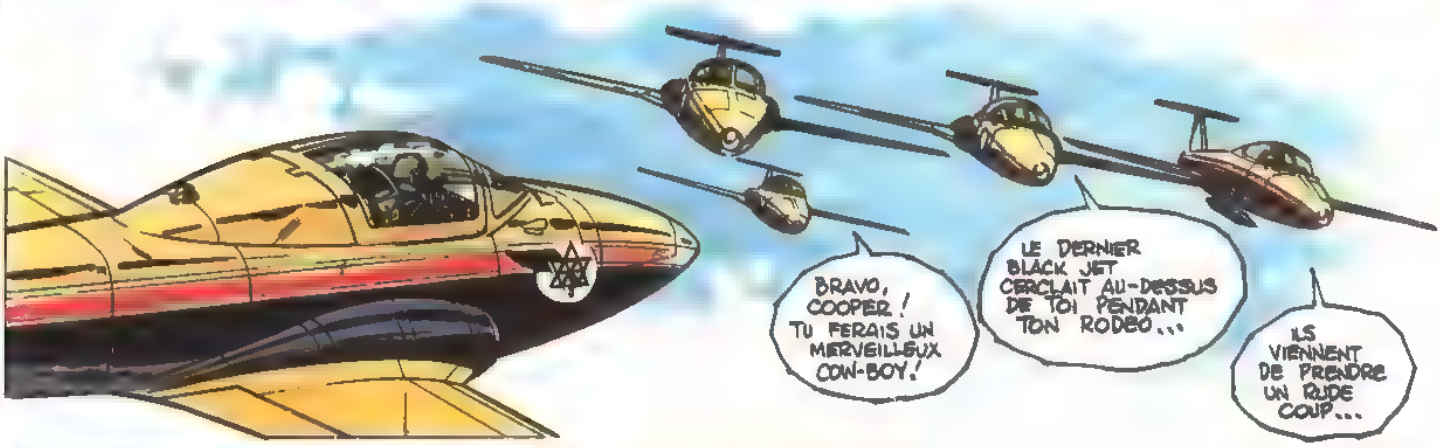
BRAVO, COOPER ! TU FERAIS UN MERVEILLEUX COW-BOY !
LE DERNIER BLACK JET CERCLAIT AU-DESSUS DE TOI PENDANT TON RODEO...
ILS VIENNENT DE PRENDRE UN RUDE COUP...

PEU APRÈS, ALORS QUE LES CANADIENS VIENNENT D'ATTERRIR...
LE DERNIER BLACK JET NE S'ÉTAIT PAS ENCORE POSÉ... LE VOICI....

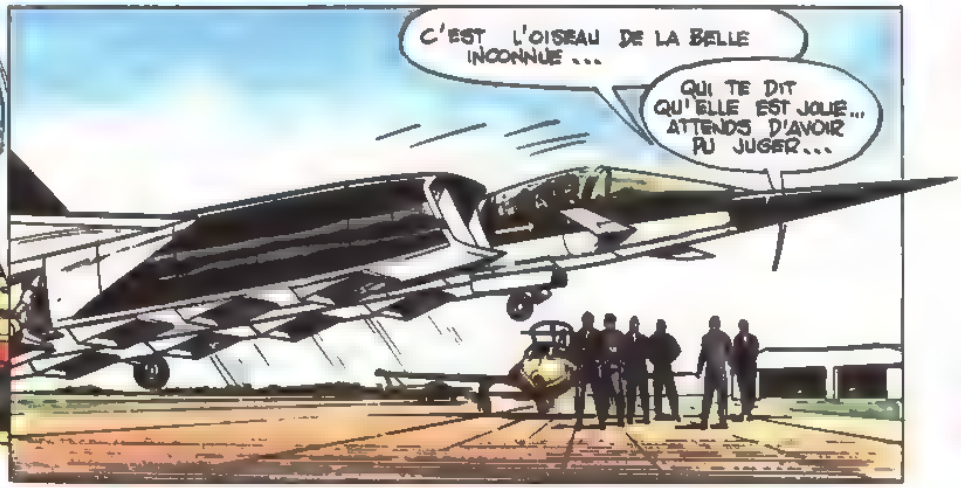
C'EST L'OISEAU DE LA BELLE INCONNUE...
QUI TE DIT QU'ELLE EST JOLIE... ATTENDS D'AVOIR PU JUGER...

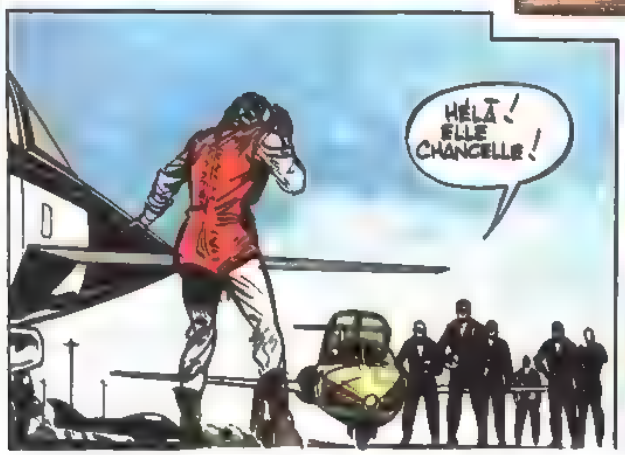
HÉLÀ ! ELLE CHANCELLE !

JE... J'AI VU CE QUE VOUS AVEZ FAIT POUR... EST-IL ?...

40

ÉVANOUIE !... L'ÉMOTION ... IL FAUT LUI ENLEVER SON CASQUE ... QU'ELLE PUISSE RESPIRER ...
HÉ ! PAS TOUS ENSEMBLE
OH
CAROLINE, LA JOURNALISTE !
LA FAUSSE JOURNALISTE, PLUTÔT !... ELLE NOUS ESPIONNAIT ! C'EST UNE HONTE ... QU'EN FAISONS-NOUS, DAN ?
DAN NE RÉPOND PAS ... IL EXAMINE ATTENTIVEMENT UN MÉDAILLON QUE PORTAIT LA JEUNE AVIATRICE ...
TIENS, TIENS !
RED !
SAINT VALLIER
LE PILOTE DE TON ESCADRILLE QUI AVAIT ÉTÉ CONDAMNÉ POUR FAUTE DE PILOTAGE ... IL S'APPELAIT SAINT VALLIER, N'EST-CE PAS ?
BERNARD SAINT VALLIER, C'EST EXACT ... MAIS IL N'A PAS ÉTÉ CONDAMNÉ, IL NOUS A QUITTÉS DE SON PROPRE CHEF.
REGARDE LA PHOTO DE CE MÉDAILLON, C'EST L'AVIATRICE QUI LE PORTAIT ... EST-CE TON GARS ?
MAIS OUI ... C'EST LUI !! ET ICI, AU DOS, CE SONT LES ARMOIRIES DES SAINT-VALLIER, JE M'EN SOUVIENS !
MAIS ALORS ?... COMMENT EXPLIQUES-TU QU'ELLE AIT CETTE MÉDAILLE ?... BERNARD N'AVAIT NI FRÈRE NI SŒUR !...
JE CROIS SAVOIR ...
ALORS ?... VOUS VOUS SENTEZ MIEUX, MADEMOISELLE LA "JOURNALISTE" ?
C'EST DU JOLI !... SOUS PRÉTEXTE DE VOUS DOCUMENTER, VOUS JOUIEZ LA "MATA-HARI" POUR LE COMPTE DES BLACK JETS.
NON, LES GARS ! NE LA CONDAMNEZ PAS, VOUS COMMETTRIEZ UNE INJUSTICE ... ELLE A AGI PAR AMOUR ...
JE VOUS PRÉSENTE LA FIANCÉE DE BERNARD SAINT VALLIER, LE LEADER DES BLACK JETS !
41

LA FIANCÉE DE SAINT-VALLIER ?
!! COMMENT AVEZ-VOUS OU ?
C'EST CE MÉDAILLON QUI ME L'A APPRIS BIEN INVOLONTAIREMENT... LA CHAÎNETTE S'ÉTAIT COINCÉE DANS VOTRE CASQUE...
ET DITES-LUI À VOTRE BERNARD QUE JE NE L'AI JAMAIS CHARGÉ LORS DE L'ENQUÊTE... IL S'EST TROMPÉ...
D'AILLEURS, VOICI L'HÉLICO QUI LE RAMÈNE...
BERNARD !
CAROLINE !! RIEN DE GRAVE... UNE "PATTE" CASSÉE... C'EST TOUT !
DIS MOI ! QUI A DÉTOURNÉ LA CHARGE DES BISONS ?
SI J'AI BIEN DISTINGUÉ LES CHIFFRES D'IMMATRICULATION, C'EST LE COMMANDANT COOPER.
VOUS ÊTES UN CHIC TYPE, COOPER... SANS VOUS !!
À CE MOMENT SURVIENT L'IMPRÉSARIO DES "BLACK JETS"...
L'HÉLICO EST LÀ... IL LES A RAMENÉS ! AH, ILS VONT M'ENTENDRE ! ET QU'EST-CE QUE JE VOIS !!... MAIS ILS SONT EN COMPAGNIE DES CANADIENS, MA PAROLE ?... AH, NON ! C'EST TROP FORT !...
VROOM
AH ! C'EST DU BEAU ! QU'EST-CE QUE J'APPRENDS... DEUX MACHINES HORS D'USAGE... ET TOUT CELA PAR VOTRE FAUTE ! VOUS AVEZ DÉPASSÉ LA LIMITE DE SÉCURITÉ... VOUS AVEZ DÉSOBÉI...
ET VOUS AVEZ LE VISAGE DÉCOUVERT ! C'EST CONTRAIRE AUX ORDRES... IL FALLAIT GARDER L'ANONYMAT, SUR VOUS, SUR LES AVIONS, SUR LA SOCIÉTÉ !...
IGNOBLE !... VOUS NE PENSEZ QU'À VOTRE AFFAIRE, À VOTRE SPECTACLE À GRANDE MISE EN SCÈNE, CE QUI VOUS INTÉRESSE C'EST LE LANCEMENT DE VOTRE NOUVEL AVION...
MAIS VOUS NE VOUS SOUCIEZ PAS DE BERNARD QUI EST BLESSÉ, NI DE MAC QUI A RISQUÉ SA PEAU POUR LUI...
C'EST FINI ! VOUS N'EN DONNEREZ PLUS DES ORDRES, JE VOUS QUITTE !
ET MOI AUSSI... TROUVEZ UN PILOTE SOLO POUR VOTRE DERNIÈRE MACHINE...

VOUS N'AVEZ PAS LE DROIT D'ABANDONNER !!
ET VOUS, VOUS AVEZ LE DROIT DE VOUS TAIRE !... ÉCARTEZ-VOUS, L'AMBULANCE ATTEND... ET NOUS ACCOMPAGNERONS BERNARD À L'HÔPITAL...
WHO
ET LA MACHINE, MONSIEUR PIRELLO ? QU'EN FAISONS-NOUS ?
COMMENT ÇA ?! QU'EN FAISONS-NOUS ? ... MAIS FLANQUEZ-LA DANS LE HANGAR !! QU'EN FAISONS-NOUS ?... SAUGRENU... ILS PERDENT TOUS LES PÉDALES, MA PAROLE ?...
QUANT AUX AUTRES... ILS VONT VOIR DE QUEL BOIS JE ME CHAUFFE !!... AH, OUI, ALORS !...
J'ARRIVE UNE MINUTE TROP TARD... IL AURAIT PU ME SERVIR DE PUNCHING BALL POUR ESSAYER MON "GAUCHE" !
LANG !! ALORS ?! GUÉRI !!?
GUÉRI ET PRÊT À REPRENDRE LES COMMANDES ! ... MAIS TU M'AS RAFLÉ LE PLUS BEAU MORCEAU DE BRAVOURE, DAN... LA VICTOIRE SUR LES "BLACK JETS" !...
HÉ ! LES "GOLDEN" NE SONT PAS AU BOUT DE LEURS EXPLOITS, LANG !!... ET TEL QUE JE TE CONNAIS, AU BESOIN, TU LES SUSCITERAIS !!
TROIS JOURS PLUS TARD, DAN REMET LE COMMANDEMENT DE LA CÉLÈBRE PATROUILLE ACROBATIQUE, AU SQUADRON LEADER LANG...
TÂCHE DE NOUS PROUVER QUE TON BRAS A RETROUVÉ TOUTE SA SOUPLESSE...
TIENS ?

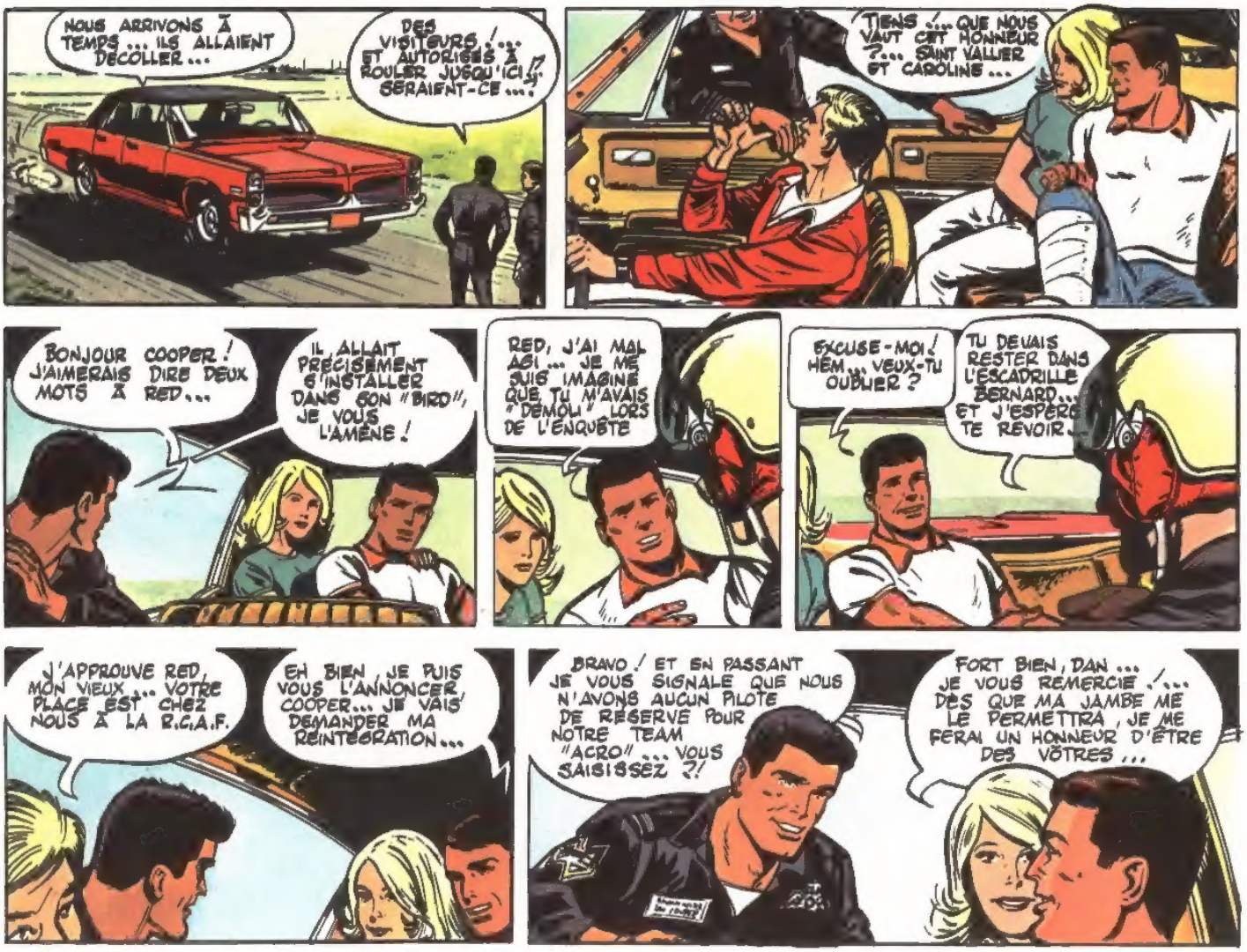

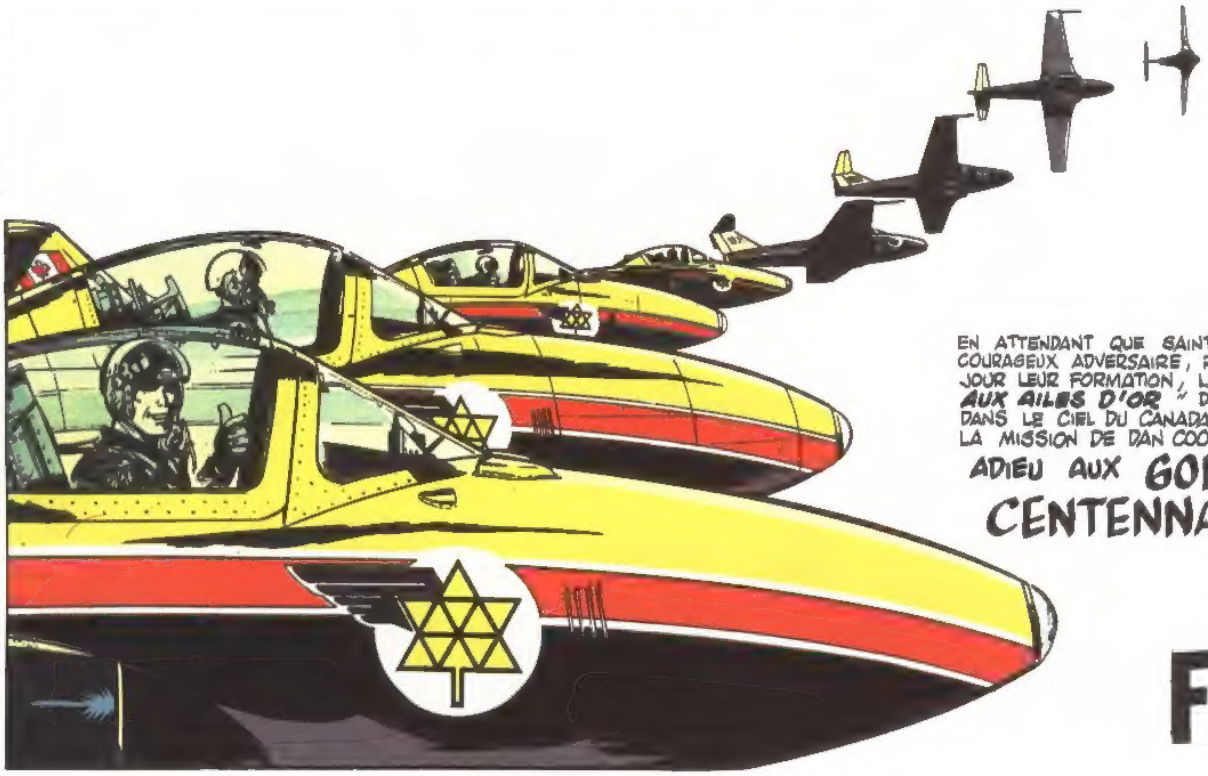

EN ATTENDANT QUE SAINT-VALLIER, LEUR COURAGEUX ADVERSAIRE, REJOIGNE UN JOUR LEUR FORMATION, LES "**HOMMES AUX AILES D'OR**" DÉGAGENT, HAUT, DANS LE CIEL DU CANADA ...
LA MISSION DE DAN COOPER EST TERMINÉE.

ADIEU AUX GOLDEN CENTENNAIRES

FIN

Dan Cooper – 115 – Les hommes aux ailes d'or – Ed. Lombard – Bdstudio [Non destiné à la vente – Not for sale]

Dan Cooper – 715 – Les hommes aux ailes d'or – Ed. Lombard – Bastudio [Non destiné à la vente – Not for sale]

PRINTED IN BELGIUM BY
proost
INTERNATIONAL BOOK PRODUCTION

IMPRIMÉ EN BELGIQUE

DU MÊME AUTEUR
DANS LA MÊME COLLECTION:

LE TRIANGLE BLEU
LE MAITRE DU SOLEIL
COUP D'AUDACE
CAP SUR MARS
DUEL DANS LE CIEL
LE SECRET DE DAN COOPER
L'ESCADRILLE DES JAGUARS
FANTOME 3 NE REPOND PLUS
3 COSMONAUTES
ACROBATES DU CIEL
TIGRES DE MER
LE MYSTERE DES SOUCOUPES VOLANTES
PANIQUE A CAPE KENNEDY
LES HOMMES AUX AILES D'OR
S.O.S. DANS L'ESPACE
CIEL DE NORVEGE
PILOTES PERDUS
APOLLO APPELLE SOYOUZ
L'AFFAIRE MINOS
OBJECTIF JUMBO
CRASH DANS LE 135
OPERATION JUPITER

Dan Cooper - N°5 - Les hommes aux ailes d'or - Ed. Lombard - Bastucio [Non destiné à la vente - Not for sale]